



DESIGN VERONIQUE®



*Kompressionsmieder,
Fat Grafting & Body Sculpting*

Hochwertige Kompressionsbekleidung für mehr Wohlbefinden nach der OP

Design Veronique ist weltweiter Marktführer für medizinische Kompressionsbekleidung und in 27 Ländern Europas, Asiens und Amerikas vertreten. In Deutschland werden die Produkte von der Firma **TapMed** vertrieben.

Dieser Katalog ist das Ergebnis von mehr als 25 Jahren Erfahrung in der Entwicklung, Gestaltung und Fertigung hochwertiger Kompressionsbekleidung. Für jeden medizinischen Eingriff hat Design Veronique ein spezielles Kleidungsstück entwickelt, denn entscheidend für den Heilungsprozess nach plastischen und ästhetischen Operationen ist die richtige Kompression der Operationsstelle. Hier finden Sie über 100 verschiedene Modelle meist in drei Farben für Frauen und Männer von den Größen XS bis 4XL. Für ein optimales Behandlungsergebnis ist es wichtig, dass die Auswahl von Größe und Modell in Absprache mit dem behandelnden Arzt erfolgt.

Optimale Versorgung

Die medizinischen Kompressionsmieder von Design Veronique verfügen über eine abgestufte Kompressionstechnik. An Schlüsselstellen platzierte Elemente im Inneren sorgen für die richtige Kompression an der richtigen Stelle.

Die Fat Grafting und Body Sculpting Modelle bieten die bestmögliche Versorgung nach Eigenfettbehandlungen und körperformenden Anwendungen.

Die Kompressionsmieder für die Versorgung nach plastisch-ästhetischen Eingriffen bieten eine optimale Versorgung in zwei Phasen:

Direkt nach der Operation bieten Modelle mit gepolsterten Hakenleisten und Reißverschluss idealen Komfort beim Anziehen der Kompressionswäsche. In den Wochen danach können Recovery-Mieder ohne Reißverschluss getragen werden, deren zusätzliche Verstärkungen die Hautrückbildung und Körperformung noch besser unterstützen. Alle Mieder und Bodys sind aus leichtem, atmungsaktivem Powernet-Gewebe, das extrem elastisch, strapazierfähig und sehr bequem zu tragen ist.

Mit dieser qualitativ hochwertigen Kompressionsbekleidung werden Sie sich während des Heilungsprozesses wesentlich wohler fühlen.

Kostenlose Service-Nummer: 08000-827633

Ihr **TapMed**-Team

TapMed 



DESIGN VERONIQUE®

**Fat Grafting- &
Body Sculpting-Linie**

Seite 5–9

Damen

Seite 14–46

Herren

Seite 50–57

Gesicht

Seite 60–62

Produkt-Index

Seite 64–65

Maßtabelle

Seite 67



Die Vorteile der Fat Grafting- und Body Sculpting-Linie im Überblick:

Besonders geeignet für:

- Gesäß- und Brustvergrößerungen mit Eigenfett
- Fetttransplantationen, Fettübertragungen und Fettinjektionen
- Körperformende Anwendungen (Body Sculpting)
- Ausbesserungen von Gewebedefekten mit Eigenfett

Hochwertiges Powernet-Material

- Atmungsaktiv und superleicht
- Extrem elastisch und dehnbar
- Strapazierfähig und reißfest
- Latex- und formaldehydfrei

Perfekte Verarbeitung

- Speziell ausgearbeitete Gesäßpartie
- Unterstützende Formgebung der Gesäßflächen
- Formender, unterstützender BH, ohne Bügel, nicht komprimierend
- Perfekt positionierte Kompression an den Entnahmestellen
- Verschlüsse polsternd unterlegt
- Spitzenbesatz mit rutschsicherer Silikonunterlage

TapMed 



Kompressions-Body mit kurzem Bein, BH und Reißverschluss

B851-B Kompressions-Body mit kurzem Bein

- Integrierter BH aus elastischem Baumwollgewebe mit formenden Körbchen, ohne Bügel
- Frontreißverschluss mit Hakenleiste
- Verstärkung im gesamten Frontbereich, an den Seiten und am Rücken
- Speziell ausgearbeitete Gesäßpartie
- Offener Schritt

Materialien

- 75% Nylon, 25% Elasthan
- Körbchen: 92% Baumwolle, 8% Elasthan

Größe: XS – 4XL

Farbe: Schwarz ● Weiß ○ Champagner ●



Kompressions-Miederhose mit kurzem Bein, Frontreißverschluss mit Hakenleiste

851-B Kompressions-Miederhose mit kurzem Bein, Abdominal- und Rückenteil

- Mit verstell- und vorne abnehmbaren Trägern
- Frontreißverschluss mit Hakenleiste
- Verstärkung im gesamten Frontbereich, an den Seiten und am Rücken
- Speziell ausgearbeitete Gesäßpartie
- Offener Schritt

Materialien

- 75% Nylon, 25% Elasthan

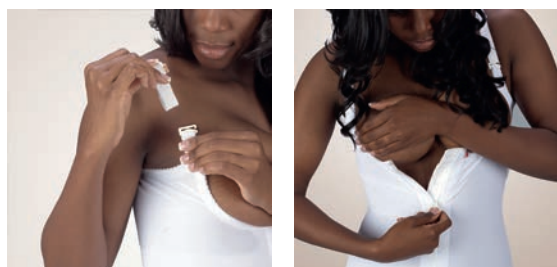

Größe: XS – 4XL

Farbe: Schwarz ● Weiß ○ Champagner ●



Art.Nr.:
1651-B

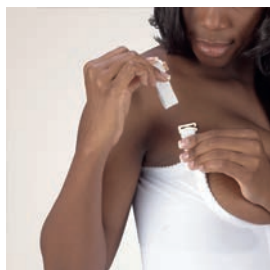

Kompressions-Miederhose mit kurzem Bein, verstärkt

1651-B Kompressions-Miederhose mit kurzem Bein, Abdominal- und Rückenteil

- Mit verstell- und vorne abnehmbaren Trägern
- Ohne Reißverschluss
- Verstärkung im gesamten Frontbereich, an den Seiten und am Rücken
- Speziell ausgearbeitete Gesäßpartie
- Offener Schritt

Materialien

- 75% Nylon, 25% Elasthan

Größe: XS – 4XL

Farbe: Schwarz ● Weiß ○ Champagner ●



Art.Nr.:
B854-B

Kompressions-Body mit knielangem Bein, BH und Reißverschluss

B854-B Kompressions-Body mit knielangem Bein

- Integrierter BH aus elastischem Baumwollgewebe mit formenden Körbchen, ohne Bügel
- Frontreißverschluss mit Hakenleiste
- Verstärkung im gesamten Frontbereich, an den Seiten und am Rücken
- Verstärkung an den Oberschenkelinnenseiten
- Speziell ausgearbeitete Gesäßpartie
- Offener Schritt

Materialien

- 75% Nylon, 25% Elasthan
- Körbchen: 92% Baumwolle, 8% Elasthan

Größe: XS – 4XL

Farbe: Schwarz ● Weiß ○ Champagner ●

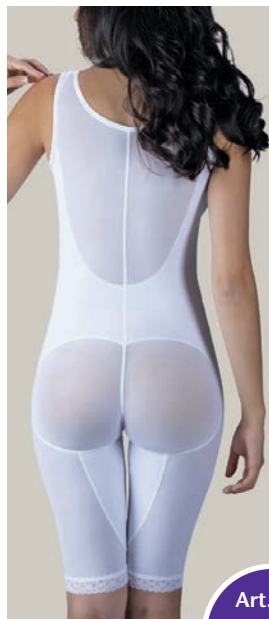
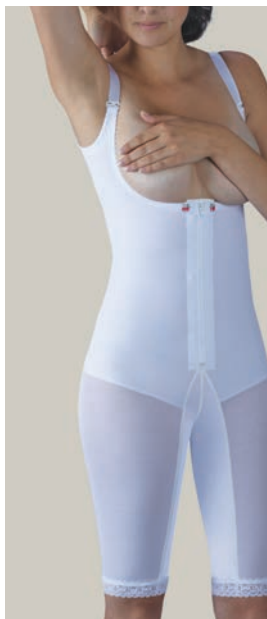

Art.Nr.:
854-B

Kompressions-Miederhose mit knielangem Bein, Frontreißverschluss mit Hakenleiste

854-B Kompressions-Miederhose mit knielangem Bein, Abdominal- und Rückenteil

- Mit verstell- und vorne abnehmbaren Trägern
- Frontreißverschluss mit Hakenleiste
- Verstärkung im gesamten Frontbereich, an den Seiten und am Rücken
- Verstärkung an den Oberschenkelinnenseiten
- Speziell ausgearbeitete Gesäßpartie
- Offener Schritt

Materialien

- 75% Nylon, 25% Elasthan

Größe: XS–4XL

Farbe: Schwarz ● Weiß ○ Champagner ●

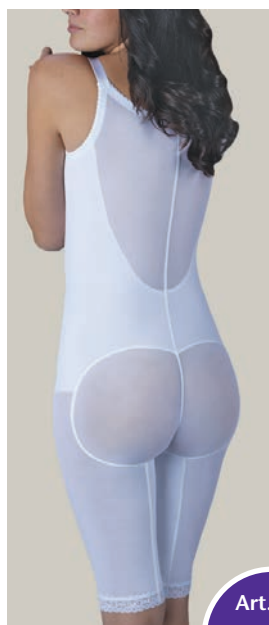
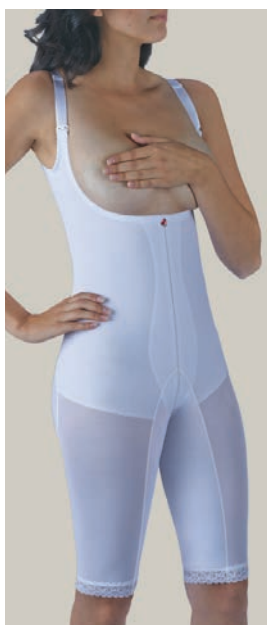

Art.Nr.:
1654-B

Kompressions-Miederhose mit knielangem Bein, verstärkt

1654-B Kompressions-Miederhose mit knielangem Bein, Abdominal- und Rückenteil

- Mit verstell- und vorne abnehmbaren Trägern
- Ohne Reißverschluss
- Verstärkung im gesamten Frontbereich, an den Seiten und am Rücken
- Verstärkung an den Oberschenkelinnenseiten
- Speziell ausgearbeitete Gesäßpartie
- Offener Schritt

Materialien

- 75% Nylon, 25% Elasthan

Größe: XS–4XL

Farbe: Schwarz ● Weiß ○ Champagner ●



Art.Nr.:
B856-B

Kompressions-Body mit Bein bis Mitte Wade, BH und Reißverschluss

B856-B Kompressions-Body mit Bein bis Mitte Wade

- Integrierter BH aus elastischem Baumwollgewebe mit formenden Körbchen, ohne Bügel
- Frontreißverschluss mit Hakenleiste
- Verstärkung im gesamten Frontbereich, an den Seiten und am Rücken
- Verstärkung an den Oberschenkel- und Knieinnenseiten
- Speziell ausgearbeitete Gesäßpartie
- Offener Schritt

Materialien

- 75% Nylon, 25% Elasthan
- Körbchen: 92% Baumwolle, 8% Elasthan

Größe: XS–4XL

Farbe: Schwarz ● Weiß ○ Champagner ●

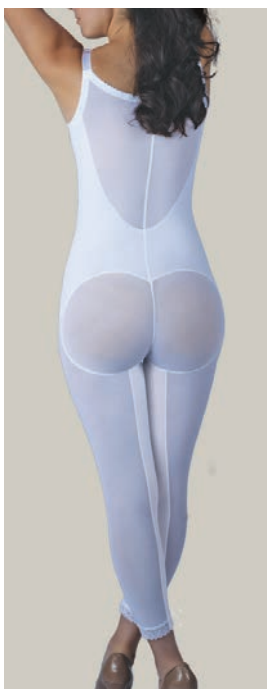
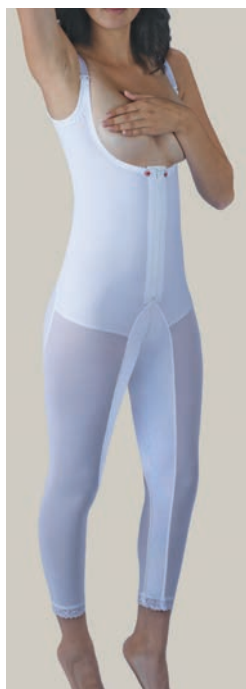

Art.Nr.:
856-B

Kompressions-Miederhose mit Bein bis Mitte Wade, Frontreißverschluss mit Hakenleiste

856-B Kompressions-Miederhose mit Bein bis Mitte Wade, Abdominal- und Rückenteil

- Mit verstell- und vorne abnehmbaren Trägern
- Frontreißverschluss mit Hakenleiste
- Verstärkung im gesamten Frontbereich, an den Seiten und am Rücken
- Verstärkung an den Oberschenkel- und Knieinnenseiten
- Speziell ausgearbeitete Gesäßpartie
- Offener Schritt

Materialien

- 75% Nylon, 25% Elasthan

Größe: XS–4XL

Farbe: Schwarz ● Weiß ○ Champagner ●



Art.Nr.:
1656-B

Kompressions-Miederhose mit Bein bis Mitte Wade, verstärkt

1656-B Kompressions-Miederhose mit Bein bis Mitte Wade, Abdominal- und Rückenteil

- Mit verstell- und vorne abnehmbaren Trägern
- Ohne Reißverschluss
- Verstärkung im gesamten Frontbereich, an den Seiten und am Rücken
- Verstärkung an den Oberschenkel- und Knieinnenseiten
- Speziell ausgearbeitete Gesäßpartie
- Offener Schritt

Materialien

- 75% Nylon, 25% Elasthan

Größe: XS–4XL

Farbe: Schwarz ● Weiß ○ Champagner ●

Maßtabelle

Wichtig! Unbedingt messen: Die hier angegebenen Größen entsprechen **nicht** den üblichen Kleidergrößen.

Größe	Taille	Hüfte	Brust	Unterbrust	Oberarm
XS	53–59	78–85	68–75	63–67	24–26
S	60–67	86–92	76–82	68–77	27–28
M	68–75	93–100	83–92	78–87	29–31
L	76–82	101–108	93–103	88–98	32–33
XL	83–90	109–113	104–113	99–108	34–36
XXL	91–100	114–123	114–123	109–118	37–38
3XL	101–110	124–133	124–133	119–126	40–42
4XL	111–120	134–143	134–143	127–132	43–45



Brust: Gemessen wird der grösste Umfang

Unterbrust: Gemessen wird der Umfang unter der Brust

Taille: Gemessen wird der geringste Umfang der Taille

Hüfte/Oberschenkel: Gemessen wird der größte Umfang zwischen Hüfte und Oberschenkel, ca. 25–30 cm unter der Taille



DESIGN VERONIQUE®



Die Vorteile der Kompressionsmieder im Überblick

Optimale Ergebnisse

- Für jeden Eingriff das passende Modell
- Abgestufte Kompressionstechnik
- Optimale Versorgung in zwei Phasen
- Rückgang von Schwellungen, Hautrückbildung und Körperformung werden unterstützt

Hochwertiges Powernet-Material

- Atmungsaktiv und superleicht
- Extrem elastisch und dehnbar
- Strapazierfähig und reißfest
- Latex- und formaldehydfrei

Perfekte Verarbeitung

- Passgenau verstellbar
- Metallteile mit Beschichtung
- Verschlüsse polsternd unterlegt
- Spitzenbesatz mit rutschsicherer Silikonunterlage

TapMed 



Damen

DESIGN VERONIQUE® *Damen*

Die Damenkollektion von Design Veronique besteht aus den folgenden Bereichen:

Brust	14 – 23
Arme und Oberkörper	24 – 27
Miederhose	28 – 38
Miederhose »Rubenesque«	39 – 41
Miederhose »Body Serie«	42 – 46

Diese Kompressionsmieder sind geeignet für folgende plastisch-ästhetische Verfahren:

- Brustvergrößerung
- Brustverkleinerung
- Bruststraffung
- Brustwiederaufbau
- Armstraffung
- Oberarmlifting
- Bauchhautstraffung
- Bauchdeckenstraffung
- Abdominoplastik
- Fettabsaugung im gesamten Bauch-, Seiten-, Hüft-, Gesäß-, Oberschenkel-, Knie-, Flanken- und Rückenbereich
- Gluteusaugmentation

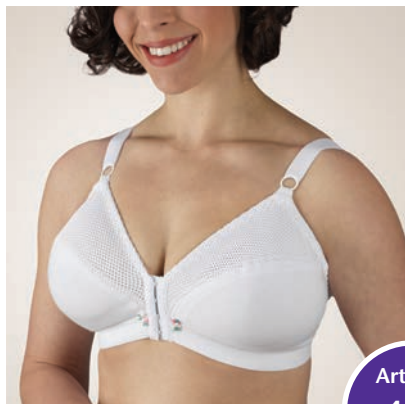

Art.Nr.:
450



Kompressions-BH Modell D'Andrea

450 BH aus doppelagigem, elastischem Baumwollgewebe mit unterstützenden formenden Körbchen durch Powernetgewebeeinlage

- Verstellbare Träger
- Einfacher Hakenverschluss vorne
- 3-fach verstellbarer Hakenverschluss hinten
- 2,5 cm breites Unterbrustband

Materialien

- 92 % Baumwolle, 8 % Elasthan
- Körbchen: 75 % Nylon, 25 % Elasthan

Größe: XS – 3XL

Farbe: Schwarz ● Weiß ○

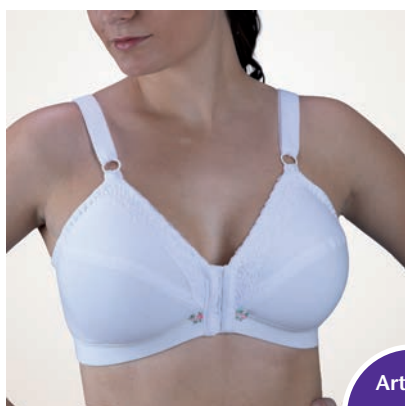

Art.Nr.:
452



Kompressions-BH Modell La Michelle

452 BH aus doppelagigem, elastischem Baumwollgewebe mit formenden Körbchen

- Verstellbare Träger
- Einfacher Hakenverschluss vorne
- 3-fach verstellbarer Hakenverschluss hinten
- 2,5 cm breites Unterbrustband

Materialien

- 92 % Baumwolle, 8 % Elasthan

Größe: XS – 3XL

Farbe: Schwarz ● Weiß ○

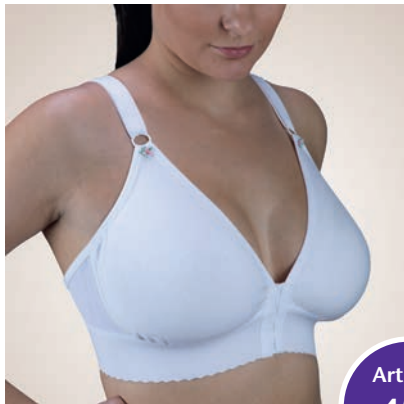

Art.Nr.:
454



Kompressions-BH Modell Allyssandra mit 5 cm Unterbrustband

454 BH aus elastischem Baumwollgewebe mit formenden Körbchen

- Rückenteil aus Powernetgewebe
- Verstellbare Träger
- Einfacher Hakenverschluss vorne
- 3-fach verstellbarer Hakenverschluss hinten
- 5 cm breites Unterbrustband

Materialien

- 92 % Baumwolle, 8 % Elasthan
- Bund: 86 % Nylon, 14 % Elasthan

Größe: XS – 3XL

Farbe: Schwarz ● Weiß ○ Champagner ●

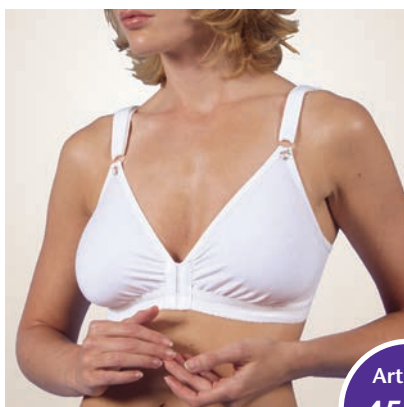

Art.Nr.:
454-1



Kompressions-BH Modell Allyssandra mit 2,5 cm Unterbrustband

454-1 BH aus elastischem Baumwollgewebe mit formenden Körbchen

- Verstellbare Träger
- Einfacher Hakenverschluss vorne
- 3-fach verstellbarer Hakenverschluss hinten
- 2,5 cm breites Unterbrustband

Materialien

- 92 % Baumwolle, 8 % Elasthan

Größe: XS – 3XL

Farbe: Schwarz ● Weiß ○ Champagner ●

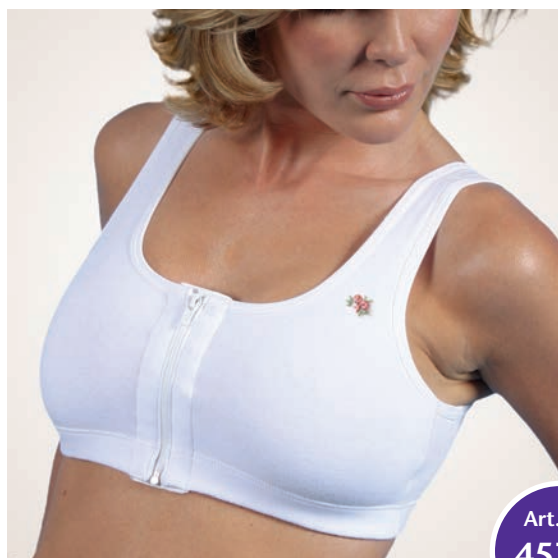

Art.Nr.:
457-Z

Kompressions-BH Modell Yesmina mit Frontreißverschluss

457-Z BH aus elastischem Baumwollgewebe, im Brustbereich doppelagig

- Breite Träger
- Durchgehender Frontreißverschluss mit Hakenleiste
- 3-fach verstellbarer Hakenverschluss hinten
- 2 cm breites Unterbrustband

Materialien

- 92 % Baumwolle, 8 % Elasthan
- Körbchen: 75 % Nylon, 25 % Elasthan



Größe: XS – 3XL

Farbe: Schwarz ● Weiß ○ Champagner ●

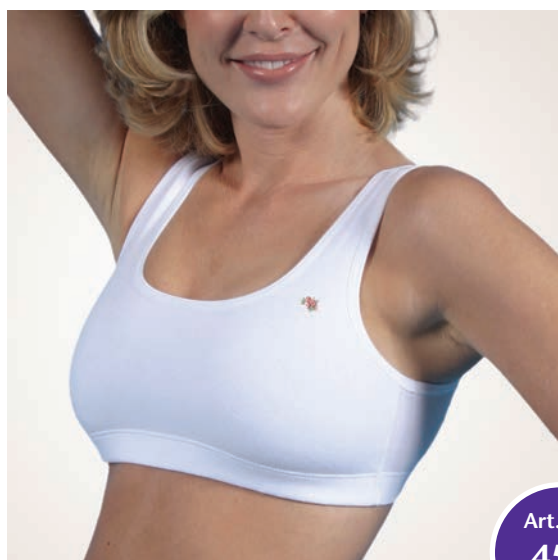

Art.Nr.:
457

Kompressions-BH Modell Yesmina ohne Reißverschluss

457 BH aus elastischem Baumwollgewebe, im Brustbereich doppelagig

- Breite Träger
- 3-fach verstellbarer Hakenverschluss hinten
- 2 cm breites Unterbrustband

Materialien

- 92 % Baumwolle, 8 % Elasthan
- Körbchen: 75 % Nylon, 25 % Elasthan



Größe: XS – 3XL

Farbe: Schwarz ● Weiß ○ Champagner ●

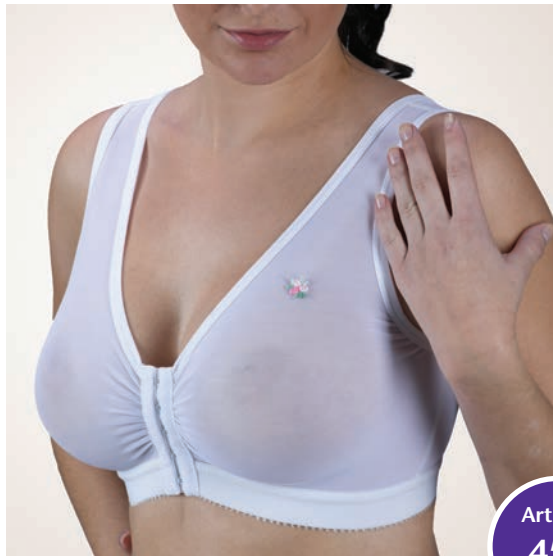

Art.Nr.:
458

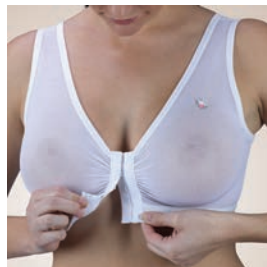

Kompressions-BH Modell Vianna

458 BH aus Powernetgewebe mit formenden Körbchen

- Breite Träger
- Einfacher Hakenverschluss vorne
- 2,5 cm breites Unterbrustband

Materialien

- 75 % Nylon, 25 % Elastan
- Bund: 86 % Nylon, 14 % Elastan

Größe: XS – 3XL

Farbe: Schwarz ● Weiß ○ Champagner ●



Art.Nr.:
458-U

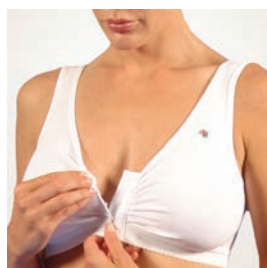
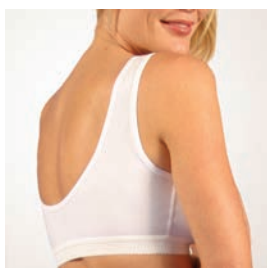

Kompressions-BH Modell Vianna Ultra

458-U BH aus elastischem Baumwollgewebe mit formenden Körbchen

- Breite Träger
- Einfacher Hakenverschluss vorne
- 2,5 cm breites Unterbrustband

Materialien

- 92 % Baumwolle, 8 % Elastan
- Bund: 86 % Nylon, 14 % Elastan

Größe: XS – 3XL

Farbe: Schwarz ● Weiß ○ Champagner ●

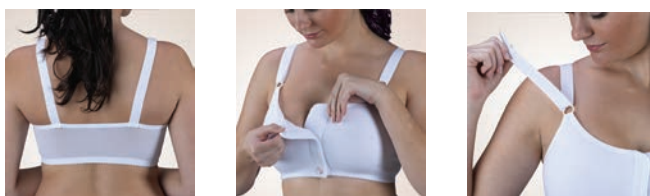

Kompressions-BH Modell Ellenora

459 BH aus doppellagigem, elastischem Baumwollgewebe im Brustbereich

- Rückenteil aus Powernetgewebe
- Verstellbare Träger
- Klettverschluss vorne

Materialien

- 92 % Baumwolle, 8 % Elasthan
- Rückenteil: 75 % Nylon, 25 % Elasthan

Größe: XS–3XL

Farbe: Schwarz ● Weiß ○

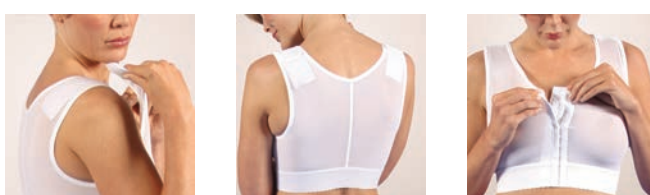

Kompressions-BH Modell Josephine

460 Kompressions-BH aus Powernetgewebe

- 5 cm breite verstellbare Träger
- 3-fach verstellbarer Hakenverschluss vorne
- 5 cm breites Unterbrustband

Materialien

- 75 % Nylon, 25 % Elasthan
- Bund: 86 % Nylon, 14 % Elasthan

Größe: XS–4XL

Farbe: Schwarz ● Weiß ○

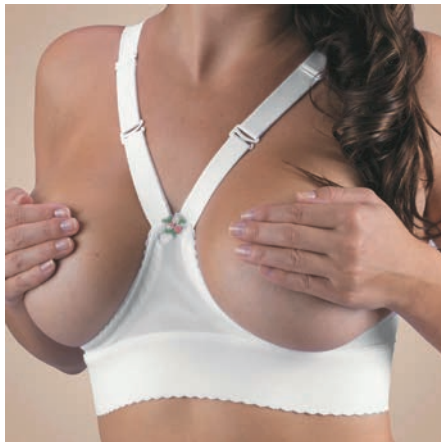

Art.Nr.:
455-VN

Sternum Kompression ohne BH

455-VN Sternum Kompression zur Separierung der Brüste

- 5 cm breites Unterbrustband
- 3-fach verstellbarer Hakenverschluss hinten
- verstellbare Träger

Materialien

- 92 % Baumwolle, 8 % Elasthan

Größe: XS – 3XL

Farbe: Schwarz ● Weiß ○ Champagner ●



Art.Nr.:
455-V

Sternum Kompression mit BH

455-V Sternum Kompression zur Separierung der Brüste mit BH

- 5 cm breites Unterbrustband
- 3-fach verstellbarer Hakenverschluss hinten
- verstellbare Träger

Materialien

- 92 % Baumwolle, 8 % Elasthan
- Körbchen: 75 % Nylon, 25 % Elasthan

Größe: XS – 3XL

Farbe: Schwarz ● Weiß ○ Champagner ●

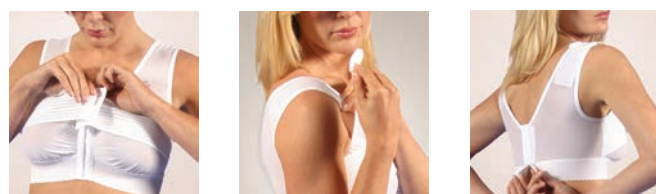
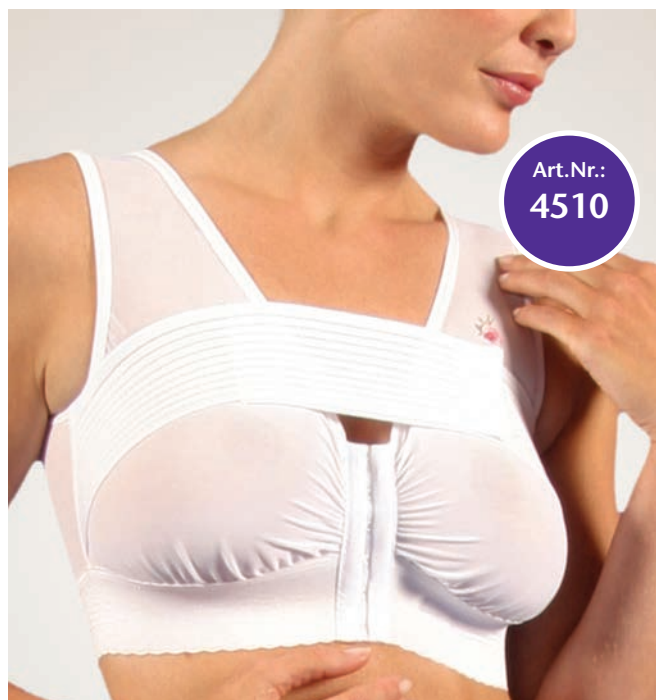

Kompressions-BH Modell Georgette

4510 BH aus Powernetgewebe mit formenden Körbchen

- Brustkompressionsband mit variablem Klettverschluss
- 5 cm breite verstellbare Träger
- 1-facher Hakenverschluss vorne
- 3-fach verstellbarer Hakenverschluss hinten
- 5 cm breites Unterbrustband

Materialien

- 75 % Nylon, 25 % Elasthan
- Brustband: 78 % Nylon, 13 % Polyester, 9 % Elasthan

Größe: XS – 3XL

Farbe: Schwarz ● Weiß ○ Champagner ●



Brustkompressionsband, zweiteilig

510-X Zweiteiliges Brustkompressionsband 89 cm x 7,5 cm und 104 cm x 5 cm

- Durch umlaufenden Klettverschluss variabel einstellbar

Materialien

- 78 % Nylon, 13 % Polyester, 9 % Elasthan

Größe: Einheitsgröße

Farbe: Weiß ○



Art.Nr.:
510-3



Brustkompressionsband 7,5 cm breit

510-3 Brustkompressionsband 90 cm x 7,5 cm

- Durch umlaufenden Klettverschluss variabel einstellbar

Materialien

- 78 % Nylon, 13 % Polyester, 9 % Elasthan

Größe: Einheitsgröße

Farbe: Weiß ○

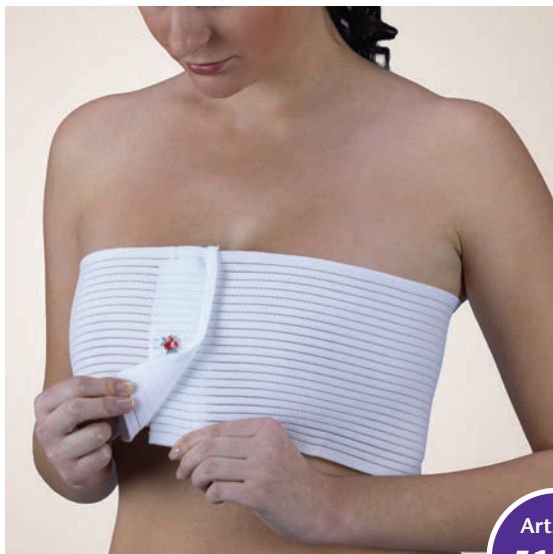

Art.Nr.:
510-6



Brustkompressionsband 15,5 cm breit

510-6 Brustkompressionsband 88 cm x 15,5 cm

- Durch umlaufenden Klettverschluss variabel einstellbar

Materialien

- 78 % Nylon, 13 % Polyester, 9 % Elasthan

Größe: Einheitsgröße

Farbe: Weiß ○



Art.Nr.:
510-J

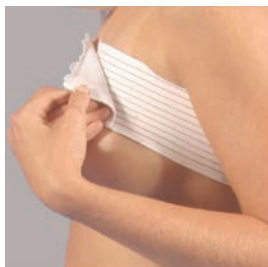

Brustkompressionsband 7,5 cm breit mit Spitzeneinsatz

510-J Brustkompressionsband 110 cm x 7,5 cm

- Mit Spitzeneinsatz
- Durch umlaufenden Klettverschluss variabel einstellbar

Materialien

- 78 % Nylon, 13 % Polyester, 9 % Elastan
- Spitze: 82 % Nylon, 18 % Elastan

Größe: Einheitsgröße

Farbe: Schwarz ● Weiß ○

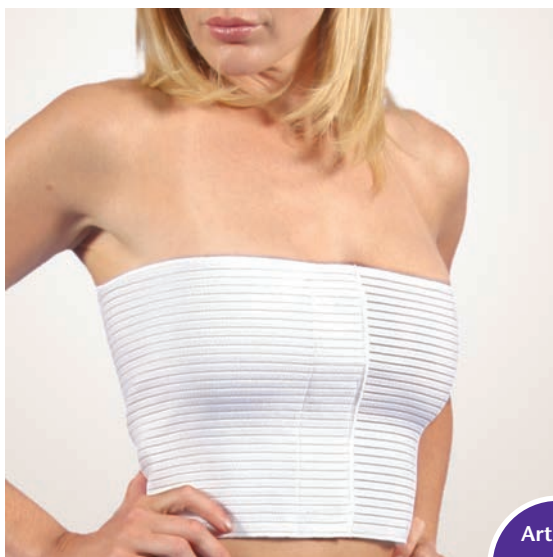

Art.Nr.:
510-9



Brustkompressionsband 23 cm breit

510-9 Brustkompressionsband 105 cm x 23 cm

- Durch umlaufenden Klettverschluss variabel einstellbar

Materialien

- 78 % Nylon, 13 % Polyester, 9 % Elastan

Größe: Einheitsgröße

Farbe: Weiß ○

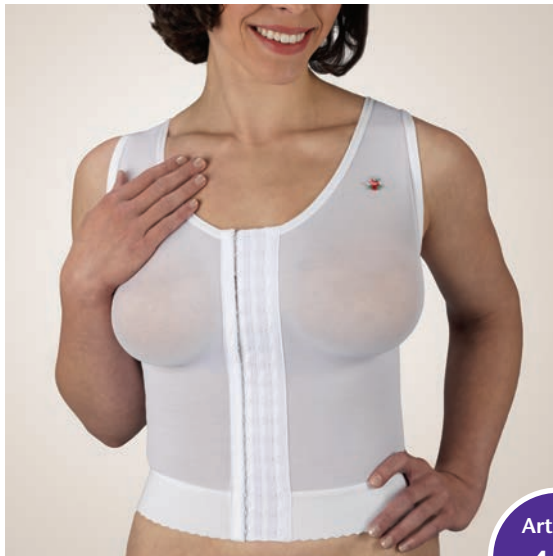

Art.Nr.:
461

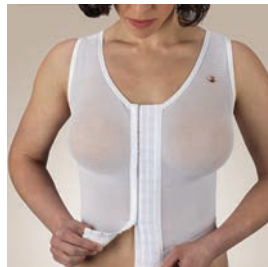

Kompressionsweste Modell Gabrielle

461 Kompressionsweste aus Powernetgewebe

- Klettverschlüsse an den Schultern
- 3-fach verstellbarer Hakenverschluss vorne
- 5 cm breiter Taillenbund

Materialien

- 75 % Nylon, 25 % Elastan
- Bund: 86 % Nylon, 14 % Elastan

Größe: XS – 4XL

Farbe: Schwarz ● Weiß ○

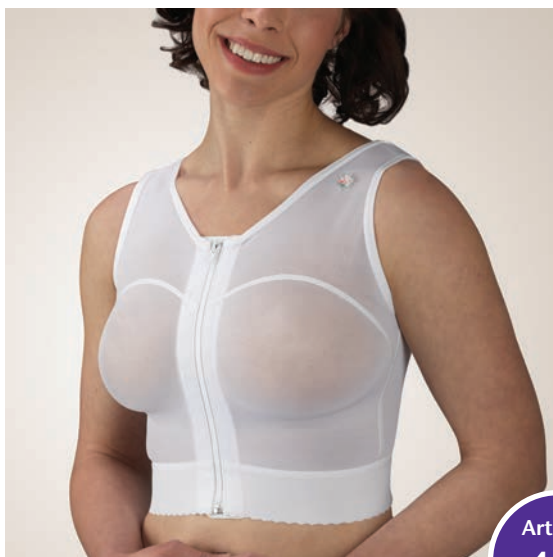

Art.Nr.:
462

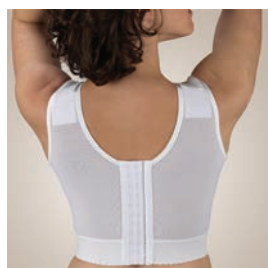

Kompressionsweste Modell Sophia

462 Kompressionsweste aus Powernetgewebe

- Klettverschlüsse an den Schultern
- Durchgehender Frontreißverschluss mit Hakenleiste
- 3-fach verstellbarer Hakenverschluss hinten
- 5 cm breiter Bund

Materialien

- 75 % Nylon, 25 % Elastan
- Bund: 71 % Nylon, 29 % Elastan

Größe: XS – 4XL

Farbe: Schwarz ● Weiß ○

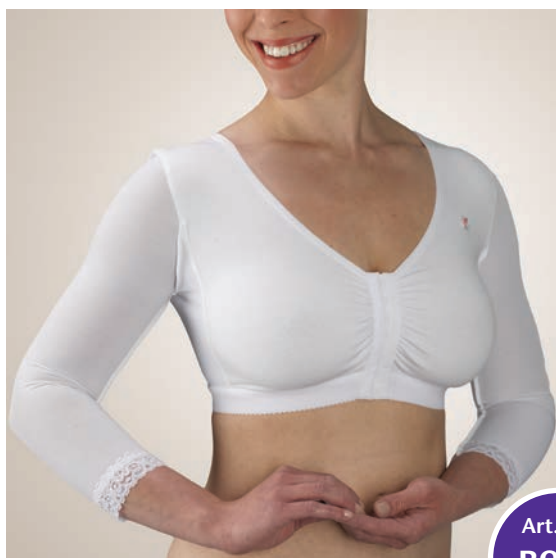

Art.Nr.:
B943

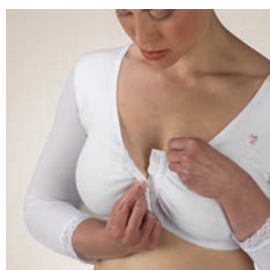

Armkompression dreiviertellang mit BH

B943 Armkompression mit dreiviertellangem Arm am BH aus elastischem Baumwollgewebe

- Mit formenden Körbchen
- Rückenteil und Ärmel aus Powernetgewebe
- Einfacher Hakenverschluss vorne
- 3-fach verstellbarer Hakenverschluss hinten
- Baumwolleinlage in der Achsel
- 2,5 cm breites Unterbrustband

Materialien

- 75 % Nylon, 25 % Elasthan
- Körbchen: 92 % Baumwolle, 8 % Elasthan

Größe: XS–4XL

Farbe: Schwarz ● Weiß ○ Champagner ●

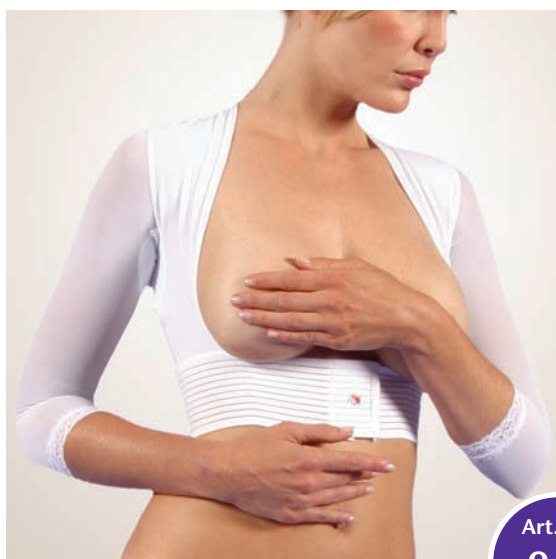

Art.Nr.:
943



Armkompression dreiviertellang mit Unterbrustband

943 Armkompression mit dreiviertellangem Arm am 7,5 cm breitem Unterbrustband

- Mit Klettverschluss vorne
- Rückenteil und Ärmel aus Powernetgewebe
- Verstärkung an den Brustseiten
- 3-fach verstellbarer Hakenverschluss hinten
- Baumwolleinlage in der Achsel

Materialien

- 75 % Nylon, 25 % Elasthan
- Bund: 78 % Nylon, 13 % Polyester, 9 % Elasthan

Größe: XS–4XL

Farbe: Schwarz ● Weiß ○



Art.Nr.:
BV930

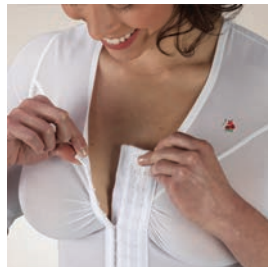
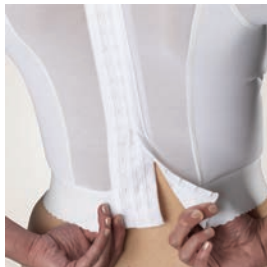

Armkompressionsweste mit kurzem Arm

BV930 Armkompressionsweste mit kurzem Arm aus Powernetgewebe

- Seitliche Verstärkung im Rücken
- 3-fach verstellbarer Hakenverschluss vorne und hinten
- Baumwollereinlage in der Achsel
- 5 cm breiter Taillenbund

Materialien

- 75 % Nylon, 25 % Elasthan

Größe: XS – 4XL

Farbe: Schwarz ● Weiß ○

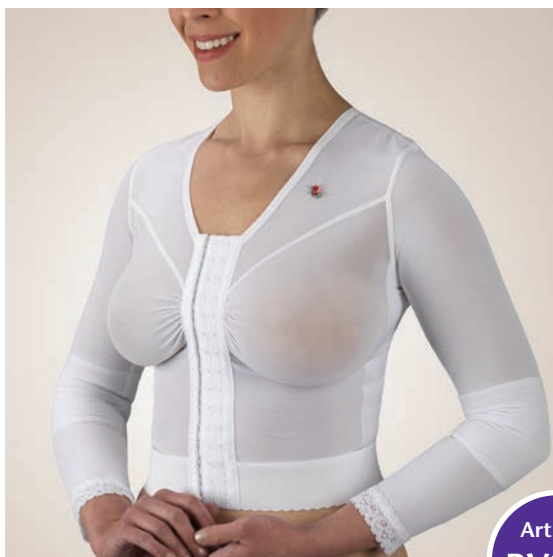

Art.Nr.:
BV933

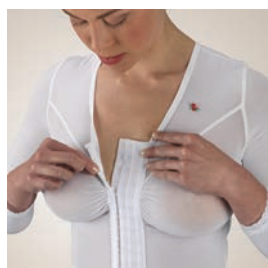
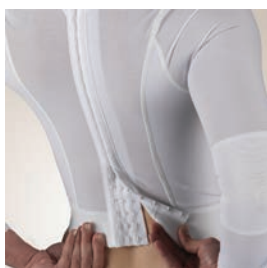

Armkompressionsweste mit langem Arm

BV933 Armkompressionsweste mit langem Arm aus Powernetgewebe

- Seitliche Verstärkung im Rücken
- 3-fach verstellbarer Hakenverschluss vorne und hinten
- Baumwollereinlage im Ellenbogenbereich und in der Achsel
- 5 cm breiter Taillenbund

Materialien

- 75 % Nylon, 25 % Elasthan
- Ellbogen & Unterarm: 92 % Baumwolle, 8 % Elasthan

Größe: XS – 4XL

Farbe: Schwarz ● Weiß ○

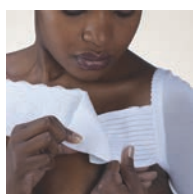
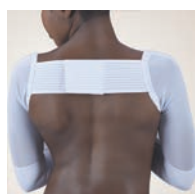
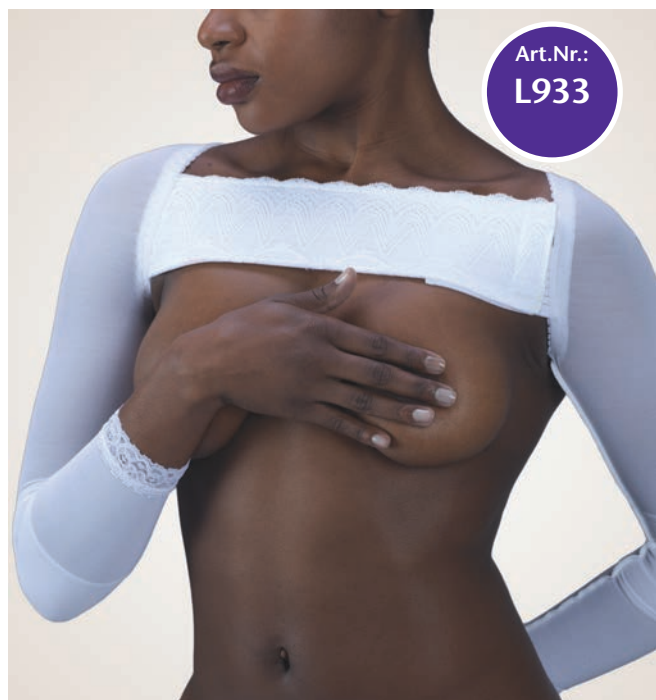

Armkompression mit langem Arm am Schulterband

L933 Armkompression mit langem Arm am 7,5 cm breitem Schulterband

- Klettverschluss vorne und hinten
- Baumwolleinlage im Ellenbogenbereich
- Mit Spitzeneinsatz

Materialien

- 75 % Nylon, 25 % Elasthan
- Band: 78 % Nylon, 9 % Elasthan, 13 % Polyester
- Spitze: 82 % Nylon, 18 % Elasthan

Größe: XS–4XL

Farbe: Schwarz ● Weiß ○

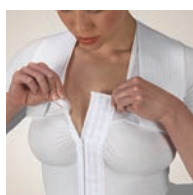
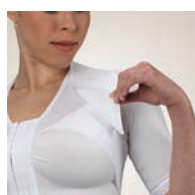

Kompressionsweste mit kurzem Arm

DC-65 Kompressionsweste mit kurzem Arm und 9cm breitem Kompressionsband. Jeweils einmal befestigt im Brust- und Rückenbereich

- Dazu ein Band im Schulter-, Brustbereich
- Mit Klettverschluss variabel einstellbar
- Rücken und Schulter aus Powernetgewebe
- Brustbereich und Arme aus elastischem Baumwollgewebe
- 3-fach verstellbarer Hakenverschluss vorne und hinten
- Baumwolleinlage mit Powernetgewebe in der Achsel
- 5 cm breiter Taillenbund

Materialien

- 75 % Nylon, 25 % Elasthan
- Bund: 86 % Nylon, 14 % Elasthan
- Vorderteil: 93 % Baumwolle, 7 % Elasthan

Größe: XS–4XL

Farbe: Weiß ○



Art.Nr.:
350-6

Bauchkompressionsgurt

350-6 Abdominalkompressionsgurt

- Aus strapazierfähigem Stretchgewebe
- 15 cm breit, variabel einstellbar durch Klettverschluss
- Im Rücken verstärkt

Materialien

- 85 % Polyester, 14 % Elastodien, 1 % Nylon

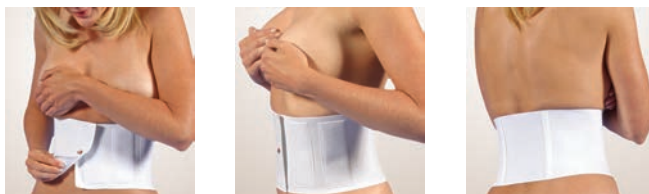

Größe: XS–4XL

Farbe: Weiß ○



Art.Nr.:
350-9

Bauchkompressionsgurt, zweiteilig

350-9 Zweiteiliger Abdominalkompressionsgurt

- Aus strapazierfähigem Stretchgewebe
- Mit kurzem Gurt für die Taille und langem Gurt für die Hüfte, jeweils 15 cm breit
- Gurte vorne in der Länge variabel einstellbar durch Klettverschluss
- Im Rücken verstärkt

Materialien

- 85 % Polyester, 14 % Elastodien, 1 % Nylon

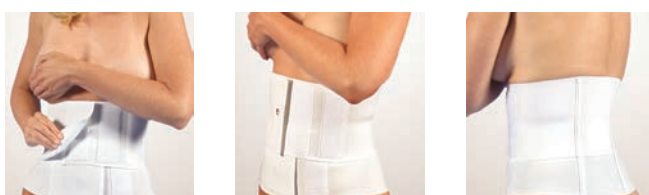

Größe: XS–4XL

Farbe: Weiß ○



Art.Nr.:
75



Kompressions-Miederhose ohne Bein mit Reißverschluss

75 Kompressions-Miederhose ohne Bein

- Durchgehender Reißverschluss mit Hakenleiste links
- Verstärkung im Abdominalbereich 3-fach
- 5 cm breiter Taillenbund
- Geschlossener Schritt mit Hakenverschluss und Baumwolleinlage

Materialien

- 75 % Nylon, 25 % Elasthan
- Bund: 86 % Nylon, 14 % Elasthan
- Schritt: 93 % Baumwolle, 7 % Elasthan

Größe: XS–4XL

Farbe: Schwarz ● Weiß ○ Champagner ●



Art.Nr.:
145



Kompressions-Miederhose, Verstärkung im Bauchbereich

145 Kompressions-Miederhose ohne Bein

- Ohne Reißverschluss
- Verstärkung im Abdominalbereich 3-fach
- 5 cm breiter Taillenbund
- Geschlossener Schritt mit Hakenverschluss und Baumwolleinlage

Materialien

- 75 % Nylon, 25 % Elasthan
- Bund: 86 % Nylon, 14 % Elasthan
- Schritt: 93 % Baumwolle, 7 % Elasthan

Größe: XS–4XL

Farbe: Schwarz ● Weiß ○ Champagner ●



Art.Nr.:
750



Kompressions-Miederhose mit kurzem Bein und Reißverschluss

750 Kompressions-Miederhose mit kurzem Bein

- Zwei Reißverschlüsse mit Hakenleisten
- Verstärkung im Abdominalbereich 3-fach, an den Seiten 2-fach
- 5 cm breiter Taillenbund
- Offener Schritt

Materialien

- 75 % Nylon, 25 % Elasthan
- Bund: 86 % Nylon, 14 % Elasthan

Größe: XS–4XL

Farbe: Schwarz ● Weiß ○ Champagner ●



Art.Nr.:
1450

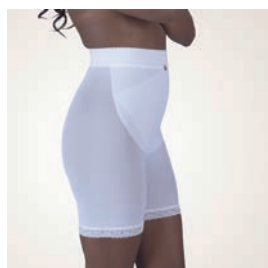
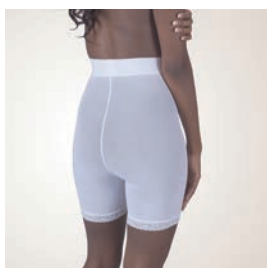

Kompressions-Miederhose mit kurzem Bein ohne Reißverschluss

1450 Kompressions-Miederhose mit kurzem Bein

- Ohne Reißverschluss
- Verstärkung im Abdominalbereich 3-fach, an den Seiten 2-fach
- 5 cm breiter Taillenbund
- Offener Schritt

Materialien

- 75 % Nylon, 25 % Elasthan
- Bund: 86 % Nylon, 14 % Elasthan

Größe: XS–4XL

Farbe: Schwarz ● Weiß ○ Champagner ●



Art.Nr.:
753

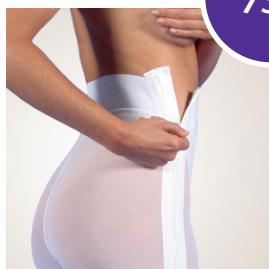

Kompressions-Miederhose mit knielangem Bein und Reißverschluss

753 Miederhose mit knielangem Bein

- Zwei durchgehende Reißverschlüsse mit Hakenleisten
- Verstärkung im Abdominalbereich 3-fach, an den Seiten 2-fach
- 7,5 cm breiter Taillenbund
- Offener Schritt

Materialien

- 75 % Nylon, 25 % Elasthan
- Bund: 54 % Polyester, 36 % Nylon, 10 % Elasthan

Größe: XS–4XL

Farbe: Schwarz ● Weiß ○ Champagner ●



Art.Nr.:
1453

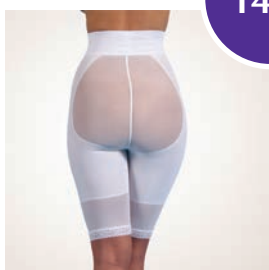
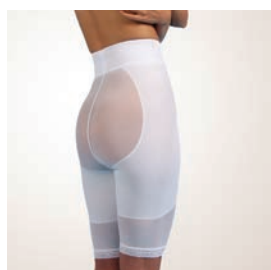

Kompressions-Miederhose mit knielangem Bein, verstärkt an Bauch und Hüfte

1453 Miederhose mit knielangem Bein

- Ohne Reißverschluss
- Verstärkung im Abdominalbereich 3-fach
- Verstärkung an den Seiten, Hüfte und Oberschenkel 2-fach
- 7,5 cm breiter Taillenbund
- Offener Schritt

Materialien

- 75 % Nylon, 25 % Elasthan
- Bund: 54 % Polyester, 36 % Nylon, 10 % Elasthan

Größe: XS–4XL

Farbe: Schwarz ● Weiß ○ Champagner ●



Art.Nr.:
755

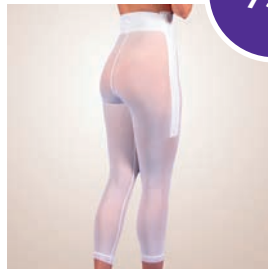
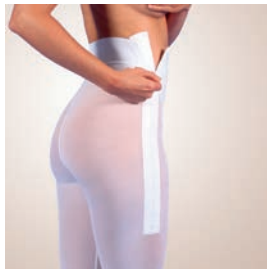

Kompressions-Miederhose mit Bein bis Mitte Wade und Reißverschluss

755 Miederhose mit Bein bis Mitte Wade

- Zwei Reißverschlüsse mit Hakenleisten
- Verstärkung im Abdominalbereich 3-fach, an den Seiten 2-fach
- 7,5 cm breiter Taillenbund
- Offener Schritt

Materialien

- 75 % Nylon, 25 % Elasthan
- Bund: 54 % Polyester, 36 % Nylon, 10 % Elasthan

Größe: XS–4XL

Farbe: Schwarz ● Weiß ○ Champagner ●

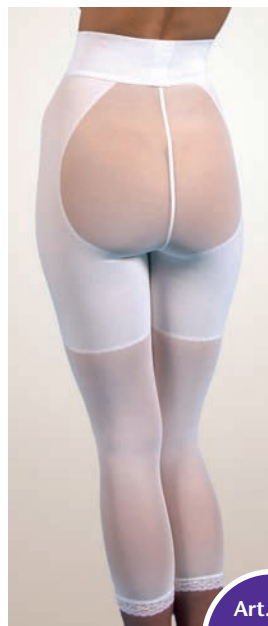

Art.Nr.:
1455

Kompressions-Miederhose mit Bein bis Mitte Wade, verstärkt

1455 Miederhose mit Bein bis Mitte Wade

- Ohne Reißverschluss
- Verstärkung im Abdominalbereich 3-fach
- Verstärkung an den Seiten, Hüfte und Oberschenkel 2-fach
- 7,5 cm breiter Taillenbund
- Offener Schritt

Materialien

- 75 % Nylon, 25 % Elasthan
- Bund: 54 % Polyester, 36 % Nylon, 10 % Elasthan

Größe: XS–4XL

Farbe: Schwarz ● Weiß ○ Champagner ●

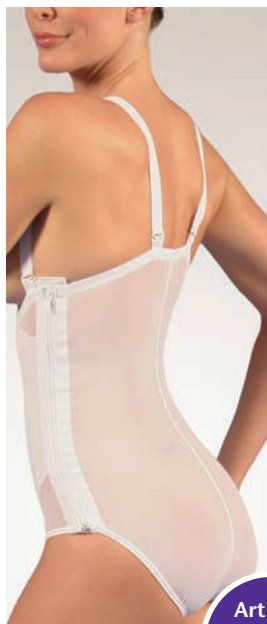
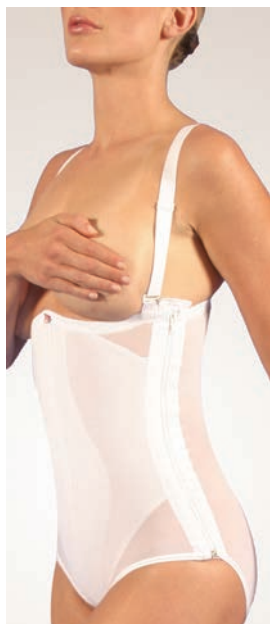

Art.Nr.:
85

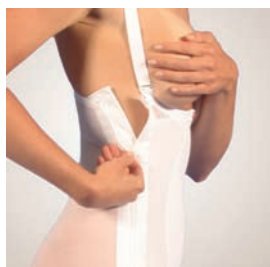

Kompressions-Miederhose ohne Bein mit Reißverschluss

85 Kompressions-Miederhose ohne Bein und Abdominalteil

- Mit verstell- und abnehmbaren Trägern
- Durchgehender Reißverschluss mit Hakenleiste links
- Verstärkung im gesamten Abdomenbereich 3-fach, an den Seiten 2-fach
- Geschlossener Schritt mit Hakenverschluss und Baumwolleinlage

Materialien

- 75 % Nylon, 25 % Elasthan
- Schritt: 93 % Baumwolle, 7 % Elasthan

Größe: XS–4XL

Farbe: Schwarz ● Weiß ○ Champagner ●

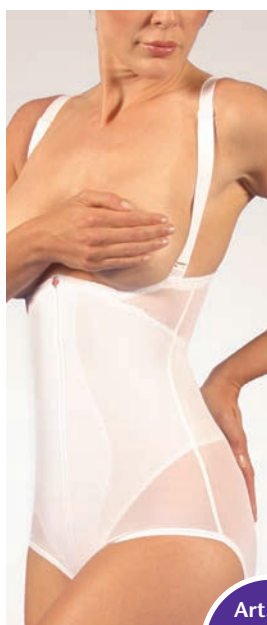

Art.Nr.:
165

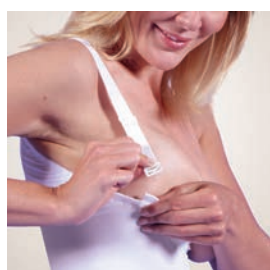

Kompressions-Miederhose ohne Bein, verstärkt

165 Kompressions-Miederhose ohne Bein mit Abdominalteil

- Mit verstell- und abnehmbaren Trägern
- Ohne Reißverschluss
- Verstärkung im gesamten Abdomenbereich 3-fach
- Verstärkung an den Seiten und der Rückenmitte 2-fach
- Geschlossener Schritt mit Hakenverschluss und Baumwolleinlage

Materialien

- 75 % Nylon, 25 % Elasthan
- Schritt: 93 % Baumwolle, 7 % Elasthan

Größe: XS–4XL

Farbe: Schwarz ● Weiß ○ Champagner ●



Art.Nr.:
850

Kompressions-Miederhose mit kurzem Bein und Reißverschluss

850 Miederhose mit kurzem Bein und Abdominalteil

- Mit verstell- und abnehmbaren Trägern
- Zwei Reißverschlüsse mit Hakenleisten
- Verstärkung im gesamten Abdomenbereich 3-fach, an den Seiten 2-fach
- Offener Schritt

Materialien

- 75 % Nylon, 25 % Elasthan

Größe: XS–4XL

Farbe: Schwarz ● Weiß ○ Champagner ●

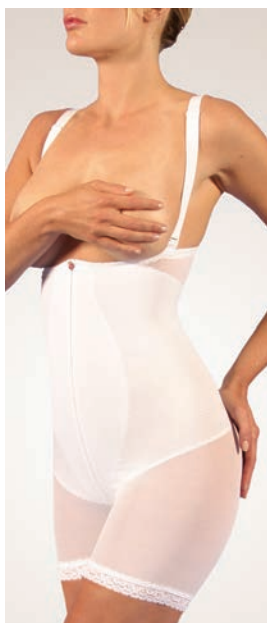

Art.Nr.:
1650

Kompressions-Miederhose mit kurzem Bein, verstärkt

1650 Miederhose mit kurzem Bein und Abdominalteil

- Mit verstell- und abnehmbaren Trägern
- Ohne Reißverschluss
- Verstärkung im gesamten Abdomenbereich 3-fach
- Verstärkung an den Seiten und Rückenmitte 2-fach
- Offener Schritt

Materialien

- 75 % Nylon, 25 % Elasthan

Größe: XS–4XL

Farbe: Schwarz ● Weiß ○ Champagner ●



Kompressions-Miederhose mit knielangem Bein und Reißverschluss

853 Miederhose mit knielangem Bein und Abdominalteil

- Mit verstell- und abnehmbaren Trägern
- Zwei durchgehende Reißverschlüsse mit Hakenleisten
- Verstärkung im gesamten Abdomenbereich 3-fach, an den Seiten 2-fach
- Offener Schritt

Materialien

- 75 % Nylon, 25 % Elasthan

Größe: XS–4XL

Farbe: Schwarz ● Weiß ○ Champagner ●



Kompressions-Miederhose mit knielangem Bein, verstärkt

1653 Miederhose mit knielangem Bein und Abdominalteil

- Mit verstell- und abnehmbaren Trägern
- Ohne Reißverschluss
- Verstärkung im gesamten Abdomenbereich 3-fach
- Verstärkung an den Seiten, Hüfte, Oberschenkel und zur Rückenmitte 2-fach
- Offener Schritt

Materialien

- 75 % Nylon, 25 % Elasthan

Größe: XS–4XL

Farbe: Schwarz ● Weiß ○ Champagner ●

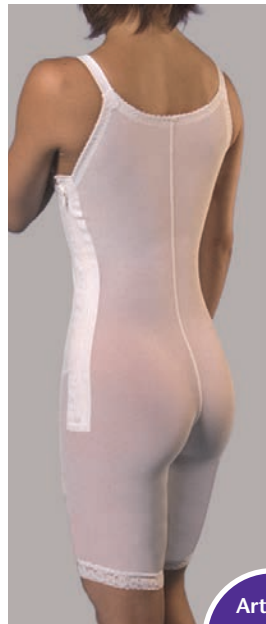

Art.Nr.:
853-H



Kompressions-Miederhose mit knielangem Bein und Reißverschluss

853-H Miederhose mit knielangem Bein und Abdominal- und Rückenteil

- Mit verstell- und vorne abnehmbaren Trägern
- Zwei Reißverschlüsse mit Hakenleisten
- Verstärkung im gesamten Abdomenbereich 3-fach, an den Seiten 2-fach
- Offener Schritt

Materialien

- 75 % Nylon, 25 % Elasthan

Größe: XS – 4XL

Farbe: Schwarz ● Weiß ○ Champagner ●

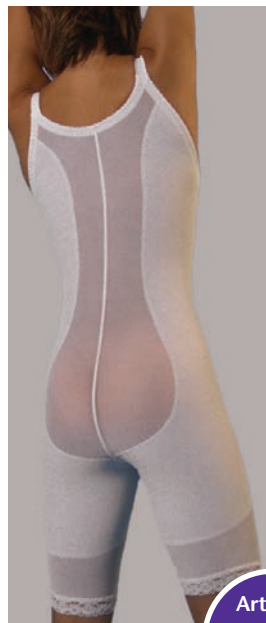

Art.Nr.:
1653-H



Kompressions-Miederhose mit knielangem Bein, verstärkt

1653-H Miederhose mit knielangem Bein und Abdominal- und Rückenteil

- Mit verstell- und vorne abnehmbaren Trägern
- Ohne Reißverschluss
- Verstärkung im gesamten Abdomenbereich 3-fach
- Verstärkung an den Seiten, Hüfte, Oberschenkel und Rücken 2-fach
- Offener Schritt

Materialien

- 75 % Nylon, 25 % Elasthan

Größe: XS – 4XL

Farbe: Schwarz ● Weiß ○ Champagner ●



Art.Nr.:
855

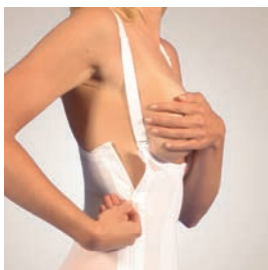

Kompressions-Miederhose mit Bein bis Mitte Wade und Reißverschluss

855 Miederhose mit Bein bis Mitte Wade und Abdominalteil

- Mit verstell- und abnehmbaren Trägern
- Zwei Reißverschlüsse mit Hakenleisten
- Verstärkung im gesamten Abdomenbereich 3-fach, an den Seiten 2-fach
- Offener Schritt

Materialien

- 75 % Nylon, 25 % Elasthan

Größe: XS–4XL

Farbe: Schwarz ● Weiß ○ Champagner ●



Art.Nr.:
1655



Kompressions-Miederhose mit Bein bis Mitte Wade, verstärkt

1655 Miederhose mit Bein bis Mitte Wade und Abdominalteil

- Mit verstell- und abnehmbaren Trägern
- Ohne Reißverschluss
- Verstärkung im gesamten Abdomenbereich 3-fach
- Verstärkung an den Seiten, Hüfte, Oberschenkel und Rücken 2-fach
- Offener Schritt

Materialien

- 75 % Nylon, 25 % Elasthan

Größe: XS–4XL

Farbe: Schwarz ● Weiß ○ Champagner ●



Art.Nr.:
855-H



Kompressions-Miederhose mit Bein bis Mitte Wade und Reißverschluss

855-H Miederhose mit Bein bis Mitte Wade, Abdominal- und Rückenteil

- Mit verstell- und vorne abnehmbaren Trägern
- Zwei Reißverschlüsse mit Hakenleisten
- Verstärkung im gesamten Abdomenbereich 3-fach, an den Seiten 2-fach
- Offener Schritt

Materialien

- 75 % Nylon, 25 % Elasthan

Größe: XS – 4XL

Farbe: Schwarz ● Weiß ○ Champagner ●



Art.Nr.:
1655-H

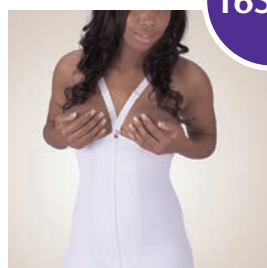
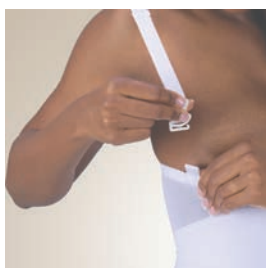

Kompressions-Miederhose mit Bein bis Mitte Wade, verstärkt

1655-H Miederhose mit Bein bis Mitte Wade, Abdominal- und Rückenteil

- Mit verstell- und vorne abnehmbaren Trägern
- Ohne Reißverschluss
- Verstärkung im gesamten Abdomenbereich 3-fach
- Verstärkung an den Seiten, Hüfte, Oberschenkel und Rücken 2-fach
- Offener Schritt

Materialien

- 75 % Nylon, 25 % Elasthan

Größe: XS – 4XL

Farbe: Schwarz ● Weiß ○ Champagner ●



Art.Nr.:
1050



Unterziehslip für Frauen

1050 Frauen-Slip aus elastischem Baumwollgewebe. Geschlossener Schritt mit Baumwoll-einlage

Materialien

- 90 % Baumwolle, 10 % Elasthan

Größe: M, L

Farbe: Schwarz ● Weiß ○



Art.Nr.:
1054

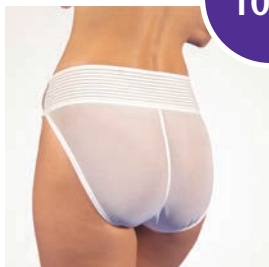
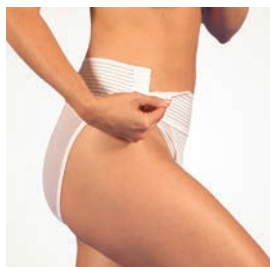

Miederslip mit breitem Kompressionsband

1054 Frauen-Slip aus Powernetgewebe mit 7,5 cm breitem Kompressionsband

- Mit Klettverschluss variabel an den Seiten einstellbar
- Geschlossener Schritt mit Baumwoll-einlage
- Verstärkung im Vorderbereich

Materialien

- 75 % Nylon, 25 % Elasthan
- Bund: 78 % Nylon, 13 % Polyester, 9 % Elasthan

Größe: XS–4XL

Farbe: Schwarz ● Weiß ○ Champagner ●



Art.Nr.:
R750

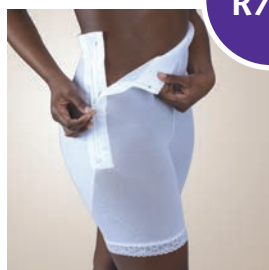

Kompressions-Miederhose mit kurzem Bein und Reißverschluss, extra schmale Taille

R750 Miederhose mit kurzem Bein

- Zwei Reißverschlüsse mit Hakenleisten
- Verstärkung zirkulär um das Gesäß
- 5 cm breiter Taillenbund
- Offener Schritt

Materialien

- 75 % Nylon, 25 % Elasthan
- Bund: 86 % Nylon, 14 % Elasthan

Größe: XS–4XL

Farbe: Schwarz ● Weiß ○



Art.Nr.:
R754

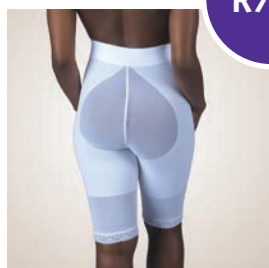
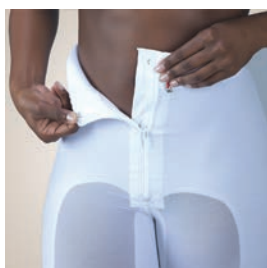

Kompressions-Miederhose mit knielangem Bein, extra schmale Taille

R754 Miederhose mit knielangem Bein

- Durchgehender Frontreißverschluss mit Hakenleiste
- Verstärkung im Abdominalbereich, Hüfte und Oberschenkel
- 5 cm breiter Taillenbund
- Offener Schritt

Materialien

- 75 % Nylon, 25 % Elasthan
- Bund: 86 % Nylon, 14 % Elasthan

Größe: XS–4XL

Farbe: Schwarz ● Weiß ○



Art.Nr.:
R756

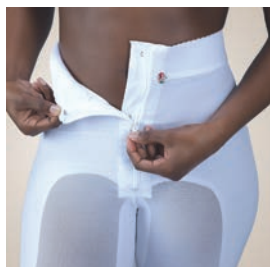

Kompressions-Miederhose mit Bein bis Mitte Wade und Reißverschluss, extra schmale Taille

R756 Miederhose mit Bein bis Mitte Wade

- Durchgehender Frontreißverschluss mit Hakenleiste
- Verstärkung im Abdominalbereich, Hüfte, Oberschenkel und Knieinnenseite
- 5 cm breiter Taillenbund
- Offener Schritt

Materialien

- 75 % Nylon, 25 % Elasthan
- Bund: 86 % Nylon, 14 % Elasthan

Größe: XS–4XL

Farbe: Schwarz ● Weiß ○

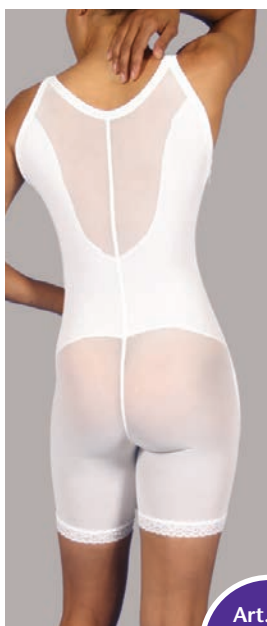

Art.Nr.:
R850

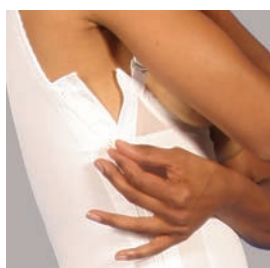

Kompressions-Miederhose mit kurzem Bein und Reißverschluss, extra schmale Taille

R850 Miederhose mit kurzem Bein, Abdominal- und Rückenteil

- Mit verstell- und vorne abnehmbaren Trägern
- Zwei Reißverschlüsse mit Hakenleisten
- Verstärkung im gesamten Abdomenbereich 3-fach
- Verstärkung an den Seiten und Rücken 2-fach
- Offener Schritt

Materialien

- 75 % Nylon, 25 % Elasthan

Größe: XS–4XL

Farbe: Schwarz ● Weiß ○

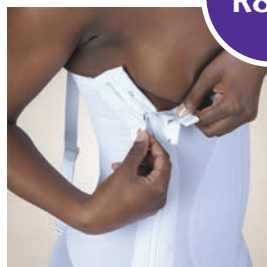
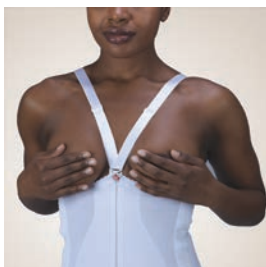
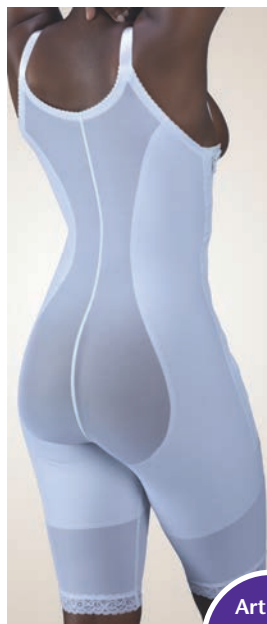
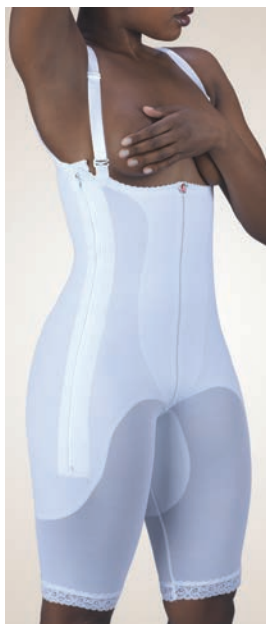

Art.Nr.:
R854

Kompressions-Miederhose mit knielangem Bein und Reißverschluss, extra schmale Taille

R854 Miederhose mit knielangem Bein, Abdominal- und Rückenteil

- Mit verstell- und vorne abnehmbaren Trägern
- Zwei Reißverschlüsse mit Hakenleisten
- Verstärkung im gesamten Abdomenbereich 3-fach
- Verstärkung an den Seiten, Hüfte, Oberschenkel und Rücken 2-fach
- Offener Schritt

Materialien

- 75 % Nylon, 25 % Elasthan

Größe: XS – 4XL

Farbe: Schwarz ● Weiß ○

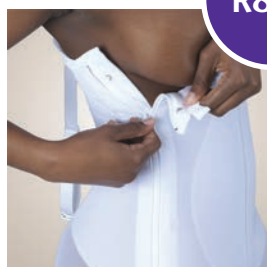
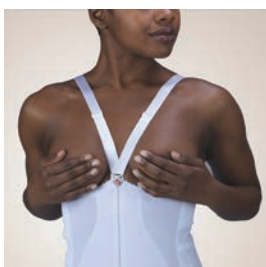
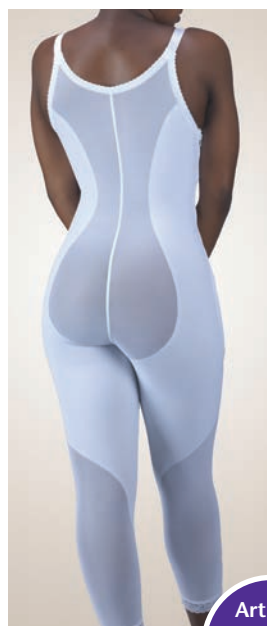

Art.Nr.:
R856

Kompressions-Miederhose mit Bein bis Mitte Wade und Reißverschluss, extra schmale Taille

R856 Miederhose mit Bein bis Mitte Wade, Abdominal- und Rückenteil

- Mit verstell- und vorne abnehmbaren Trägern
- Zwei Reißverschlüsse mit Hakenleisten
- Verstärkung im gesamten Abdomenbereich 3-fach
- Verstärkung an den Seiten, Hüfte, Oberschenkel, Rücken und Knieinnenseite 2-fach
- Offener Schritt

Materialien

- 75 % Nylon, 25 % Elasthan

Größe: XS – 4XL

Farbe: Schwarz ● Weiß ○



Art.Nr.:
B85

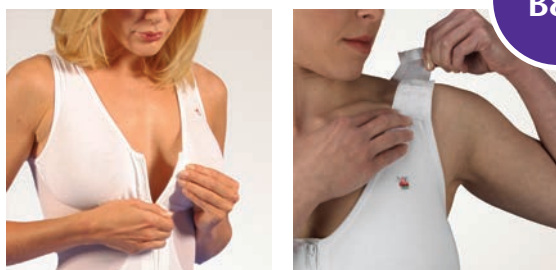

Kompressions-Body ohne Bein mit BH und Reißverschluss

B85 Kompressions-Body ohne Bein

- Integrierter BH aus elastischem Baumwollgewebe mit formenden Körbchen
- Frontreißverschluss mit Hakenleiste
- Verstärkung im gesamten Abdomenbereich
- Geschlossener Schritt mit Hakenverschluss und Baumwolleinlage

Materialien

- 75 % Nylon, 25 % Elasthan
- Körbchen & Schritt: 92 % Baumwolle, 8 % Elasthan

Größe: XS–4XL

Farbe: Schwarz ● Weiß ○ Champagner ●



Art.Nr.:
B165



Kompressions-Body ohne Bein mit BH

B165 Kompressions-Body ohne Bein

- Integrierter BH aus elastischem Baumwollgewebe mit formenden Körbchen
- Ohne Reißverschluss
- Verstärkung im gesamten Abdomenbereich 3-fach, an den Seiten 2-fach
- Geschlossener Schritt mit Hakenverschluss und Baumwolleinlage

Materialien

- 75 % Nylon, 25 % Elasthan
- Körbchen & Schritt: 92 % Baumwolle, 8 % Elasthan

Größe: XS–4XL

Farbe: Schwarz ● Weiß ○ Champagner ●

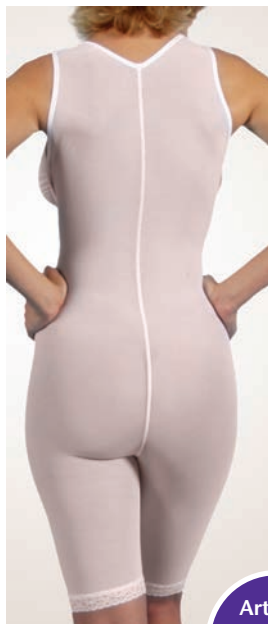

Art.Nr.:
B853

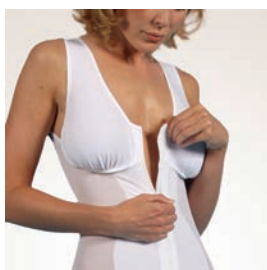

Kompressions-Body mit knielangem Bein, BH und Reißverschluss

B853 Kompressions-Body mit knielangem Bein

- Integrierter BH aus elastischem Baumwollgewebe mit formenden Körbchen
- Frontreißverschluss mit Hakenleiste
- Verstärkung im gesamten Abdomenbereich
- Offener Schritt

Materialien

- 75 % Nylon, 25 % Elasthan
- Körbchen: 92 % Baumwolle, 8 % Elasthan

Größe: XS–4XL

Farbe: Schwarz ● Weiß ○ Champagner ●

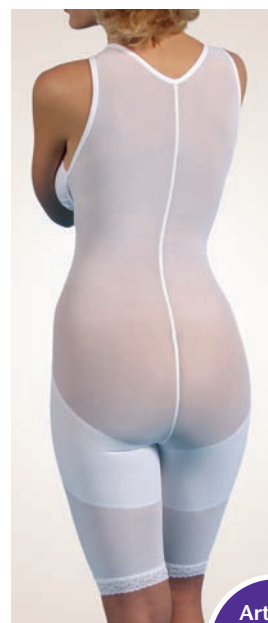

Art.Nr.:
B1653



Kompressions-Body mit knielangem Bein und BH

B1653 Kompressions-Body mit knielangem Bein

- Integrierter BH aus elastischem Baumwollgewebe mit formenden Körbchen
- Ohne Reißverschluss
- Verstärkung im gesamten Abdomenbereich 3-fach, an den Seiten, Hüfte und Oberschenkel 2-fach
- Offener Schritt

Materialien

- 75 % Nylon, 25 % Elasthan
- Körbchen: 92 % Baumwolle, 8 % Elasthan

Größe: XS–4XL

Farbe: Schwarz ● Weiß ○ Champagner ●



Art.Nr.:
B855

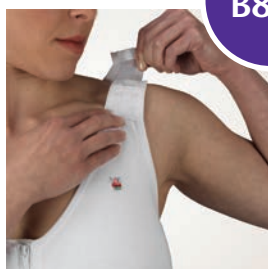
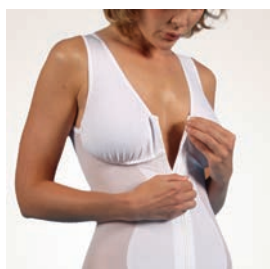

Kompressions-Body mit Bein bis Mitte Wade, BH und Reißverschluss

B855 Kompressions-Body mit Bein bis Mitte Wade

- Integrierter BH aus elastischem Baumwollgewebe mit formenden Körbchen
- Frontreißverschluss mit Hakenleiste
- Verstärkung im gesamten Abdomenbereich
- Offener Schritt

Materialien

- 75 % Nylon, 25 % Elasthan
- Körbchen: 92 % Baumwolle, 8 % Elasthan

Größe: XS – 4XL

Farbe: Schwarz ● Weiß ○ Champagner ●



Art.Nr.:
B1655



Kompressions-Body mit Bein bis Mitte Wade und BH

B1655 Kompressions-Body mit Bein bis Mitte Wade

- Integrierter BH aus elastischem Baumwollgewebe mit formenden Körbchen
- Ohne Reißverschluss
- Verstärkung im gesamten Abdomenbereich 3-fach, an den Seiten, Hüfte und Oberschenkel 2-fach
- Offener Schritt

Materialien

- 75 % Nylon, 25 % Elasthan
- Körbchen: 92 % Baumwolle, 8 % Elasthan

Größe: XS – 4XL

Farbe: Schwarz ● Weiß ○ Champagner ●

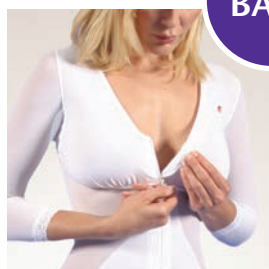
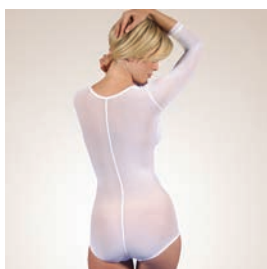

Art.Nr.:
BA85

Kompressions-Body ohne Bein mit dreiviertel- langem Arm und BH

BA85 Kompressions-Body ohne Bein mit dreiviertellangem Arm

- Integrierter BH aus elastischem Baumwollgewebe mit formenden Körbchen
- Baumwolleinlage in der Achsel
- Frontreißverschluss mit Hakenleiste
- Verstärkung im gesamten Abdomenbereich
- Geschlossener Schritt mit Hakenverschluss und Baumwolleinlage

Materialien

- 75 % Nylon, 25 % Elasthan
- Körbchen & Schritt: 92 % Baumwolle, 8 % Elasthan

Größe: XS – 4XL

Farbe: Schwarz ● Weiß ○ Champagner ●

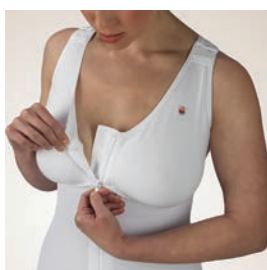
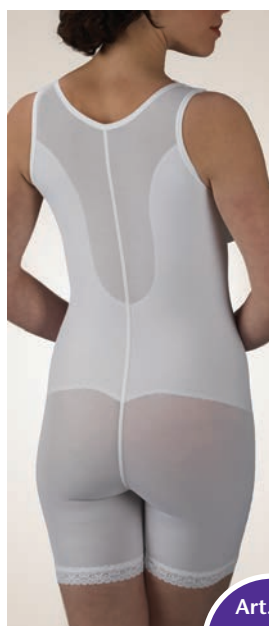

Art.Nr.:
**B850-
TCP**

Kompressionsbody mit kurzem Bein, BH und Reißverschluss

B850-TCP Kompressionsbody mit kurzem Bein

- Integrierter BH aus elastischem Baumwollgewebe mit formenden Körbchen
- Frontreißverschluss mit Hakenleiste
- Verstärkung im gesamten Abdomenbereich 3-fach, an den Seiten und Rücken 2-fach
- Offener Schritt

Materialien

- 75 % Nylon, 25 % Elasthan
- Körbchen: 92 % Baumwolle, 8 % Elasthan

Größe: XS – 4XL

Farbe: Schwarz ● Weiß ○ Champagner ●

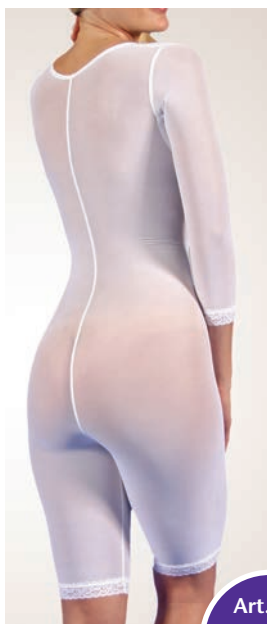

Art.Nr.:
BA853

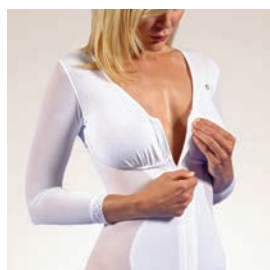

Kompressions-Body mit knielangem Bein, dreiviertellangem Arm und BH

BA853 Kompressions-Body mit knielangem Bein und dreiviertellangem Arm

- Integrierter BH aus elastischem Baumwollgewebe mit formenden Körbchen
- Baumwolleinlage in der Achsel
- Frontreißverschluss mit Hakenleiste
- Verstärkung im gesamten Abdomenbereich
- Offener Schritt

Materialien

- 75 % Nylon, 25 % Elasthan
- Körbchen: 92 % Baumwolle, 8 % Elasthan

Größe: XS – 4XL

Farbe: Schwarz ● Weiß ○ Champagner ●



Art.Nr.:
BA855

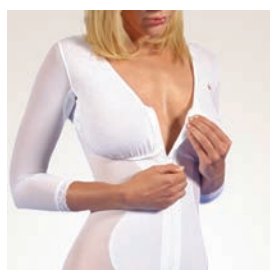

Kompressions-Body mit Bein bis Mitte Wade, dreiviertellangem Arm und BH

BA855 Kompressions-Body mit Bein bis Mitte Wade und dreiviertellangem Arm

- Integrierter BH aus elastischem Baumwollgewebe mit formenden Körbchen
- Baumwolleinlage in der Achsel
- Frontreißverschluss mit Hakenleiste
- Verstärkung im gesamten Abdomenbereich
- Offener Schritt

Materialien

- 75 % Nylon, 25 % Elasthan
- Körbchen: 92 % Baumwolle, 8 % Elasthan

Größe: XS – 4XL

Farbe: Schwarz ● Weiß ○ Champagner ●





Herren

DESIGN VERONIQUE® *Herren*

Diese Kompressionsmieder sind geeignet für folgende plastisch-ästhetische Verfahren:

- Gynäkomastie
- Brustvergrößerung durch Pectoralis Implantate
- Bauchhautstraffung
- Bauchdeckenstraffung
- Abdomenplastik
- Fettabsaugung im gesamten Bauch-, Flanken-, Oberschenkel- und Brustbereich
- Gluteusaugmentation

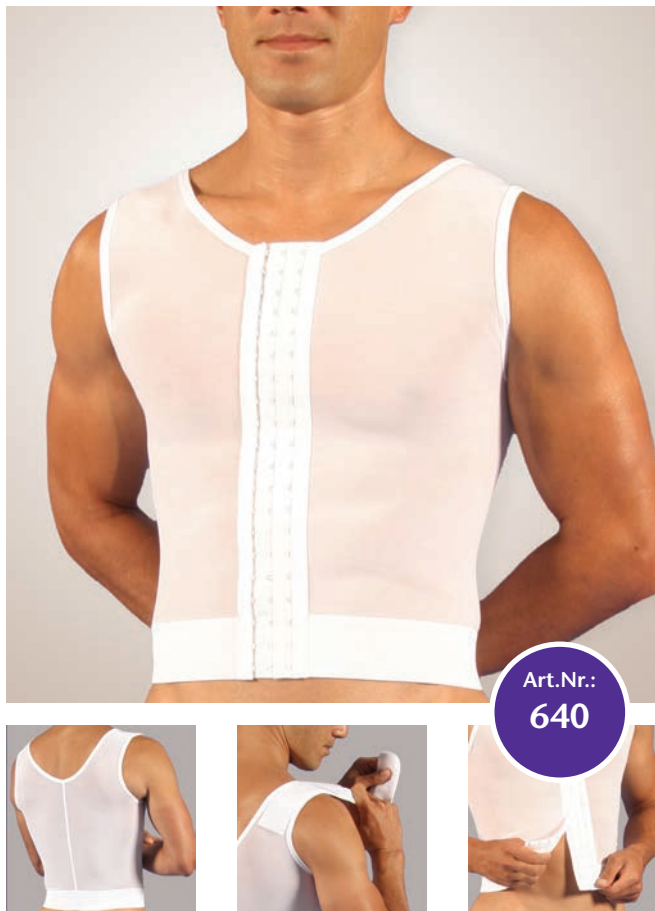

Kompressionsweste, 3-fach verstellbar

640 Männerkompressionsweste aus Powernetgewebe

- Klettverschlüsse an den Schultern
- 3-fach verstellbarer Hakenverschluss vorne
- 5 cm breiter Taillenbund

Materialien

- 75 % Nylon, 25 % Elasthan
- Bund: 54 % Polyester, 36 % Nylon, 10 % Elasthan

Größe: S–4XL

Farbe: Schwarz ● Weiß ○



Kompressionsweste zum Überziehen

1240 Männerkompressionsweste aus Powernetgewebe zum Überziehen

- Verstärkung im gesamten Abdomen- und Brustbereich

Materialien

- 75 % Nylon, 25 % Elasthan

Größe: S–4XL

Farbe: Schwarz ● Weiß ○



Kompressionsshirt ohne Ärmel mit Reißverschluss

641 Kompressionsshirt aus Powernetgewebe

- Durchgehender Frontreißverschluss mit Hakenleiste
- Frontbereich doppelt verstärkt und mit Baumwolle unterlegt

Materialien

- 75 % Nylon, 25 % Elasthan

Größe: S–4XL

Farbe: Schwarz ● Weiß ○



Kompressionsshirt ohne Ärmel, zum Überziehen

1241 Kompressionsshirt aus Powernetgewebe zum Überziehen

- Frontbereich doppelt verstärkt und mit Baumwolle unterlegt
- Ohne Reißverschluss

Materialien

- 75 % Nylon, 25 % Elasthan

Größe: S–4XL

Farbe: Schwarz ● Weiß ○

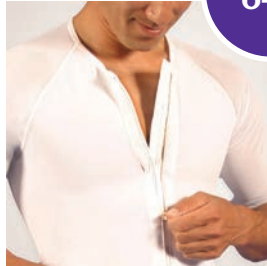

Art.Nr.:
642

Kompressionsweste mit kurzem Arm

642 Männerkompressionsweste aus Powernetgewebe mit kurzem Arm

- Durchgehender Frontreißverschluss mit Hakenleiste
- Verstärkung im Abdomen- und Brustbereich
- 5 cm breiter Taillenbund

Materialien

- 75 % Nylon, 25 % Elasthan
- Bund: 54 % Polyester, 36 % Nylon, 10 % Elasthan

Größe: S–4XL

Farbe: Schwarz ● Weiß ○

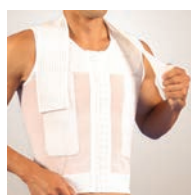
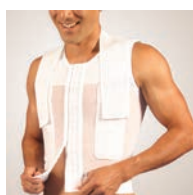
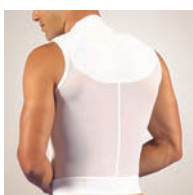

Art.Nr.:
DC-64

Kompressionsweste mit Kompressionsband, 3-fach verstellbar

DC-64 Männerkompressionsweste aus Powernetgewebe

- Mit 9 cm breitem Kompressionsband, befestigt im Schulterbereich
- Mit Klettverschluss variabel im Brustbereich einstellbar
- Klettverschlüsse an den Schultern
- 3-fach verstellbarer Hakenverschluss vorne
- Verstärkung im Schulter- und oberen Brustbereich
- 5 cm breiter Taillenbund

Materialien

- 75 % Nylon, 25 % Elasthan
- Bund: 54 % Polyester, 36 % Nylon, 10 % Elasthan

Größe: S–4XL

Farbe: Weiß ○



Art.Nr.:
840



Kompressions-Body mit kurzem Bein, verstärkt und mit Reißverschluss

840 Männer-Body mit kurzem Bein

- Klettverschlüsse an den Schultern
- Zwei Reißverschlüsse mit Hakenleisten
- Verstärkung im gesamtem Abdomenbereich und Rücken
- Offener Schritt

Materialien

- 75 % Nylon, 25 % Elasthan

Größe: S–4XL

Farbe: Schwarz ● Weiß ○



Art.Nr.:
1640

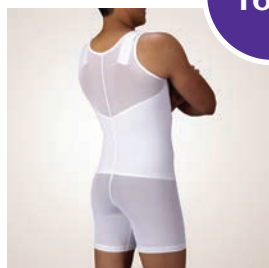

Kompressions-Body mit kurzem Bein, verstärkt

1640 Männer-Body mit kurzem Bein

- Klettverschlüsse an den Schultern
- Ohne Reißverschluss
- Verstärkung im gesamtem Abdomenbereich und Rücken
- Offener Schritt

Materialien

- 75 % Nylon, 25 % Elasthan

Größe: S–4XL

Farbe: Schwarz ● Weiß ○



Art.Nr.:
V840

Kompressions-Body mit kurzem Bein, verstärkt und Reißverschluss

V840 Männer-Body mit kurzem Bein

- Klettverschlüsse an den Schultern
- Frontreißverschluss mit Hakenleiste
- Verstärkung im gesamtem Abdomenbereich, Brust und Rücken
- Offener Schritt

Materialien

- 75 % Nylon, 25 % Elasthan

Größe: S–4XL

Farbe: Schwarz ● Weiß ○



Art.Nr.:
V1640

Kompressions-Body mit kurzem Bein, verstärkt

V1640 Männer-Body mit kurzem Bein

- Klettverschlüsse an den Schultern
- Ohne Reißverschluss
- Verstärkung im gesamtem Abdomenbereich, Brust und Rücken
- Offener Schritt

Materialien

- 75 % Nylon, 25 % Elasthan

Größe: S–4XL

Farbe: Schwarz ● Weiß ○



Art.Nr.:
743

Miederhose mit knielangem Bein und Reißverschluss

743 Miederhose mit knielangem Bein

- Zwei Reißverschlüsse mit Hakenleisten
- Verstärkung im gesamten Abdomenbereich
- 7,5 cm breiter Bund
- Eingearbeiteter Slip aus elastischer Baumwollereinlage mit Eingriff
- Offener Schritt

Materialien

- 75 % Nylon, 25 % Elasthan
- Bund: 54 % Polyester, 36 % Nylon, 10 % Elasthan

Größe: S–4XL

Farbe: Schwarz ● Weiß ○



Art.Nr.:
G740

Miederhose mit kurzem Bein und Reißverschluss

G740 Miederhose mit kurzem Bein

- Zwei Reißverschlüsse mit Hakenleisten
- Verstärkung zirkulär um das Gesäß
- 5 cm breiter Taillenbund
- Offener Schritt

Materialien

- 75 % Nylon, 25 % Elasthan
- Bund: 54 % Polyester, 36 % Nylon, 10 % Elasthan

Größe: S–4XL

Farbe: Schwarz ● Weiß ○



Art.Nr.:
BS843

Kompressions-Body mit knielangem Bein, kurzem Arm und Reißverschluss

BS843 Kompressions-Body mit knielangem Bein und kurzem Arm aus Powernetgewebe

- Durchgehender Frontverschluss mit Hakenleiste
- Verstärkung im gesamten Abdomenbereich, Brust und Rücken
- Offener Schritt

Materialien

- 75 % Nylon, 25 % Elasthan

Größe: S–4XL

Farbe: Schwarz ● Weiß ○



Art.Nr.:
1045

Männer-Miederslip mit breitem Kompressionsband

1045 Männer-Slip aus elastischem Baumwollgewebe

- mit 9 cm breitem Kompressionsband
- mit Klettverschluss variabel an den Seiten einstellbar
- geschlossener Schritt

Materialien

- 78 % Nylon, 13 % Polyester, 9 % Elasthan
- Futter: 93 % Baumwolle, 7 % Elasthan

Größe: Einheitsgröße

Farbe: Schwarz ● Weiß ○



Art.Nr.:
340-9

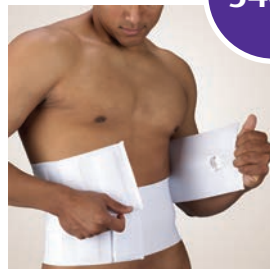

Bauchkompressionsgurt, zweiteilig

340-9 Zweiteiliger Abdominalkompressionsgurt aus strapazierfähigem Stretchgewebe

- Separate Gurte für Hüfte und Taille, jeweils 15 cm breit
- Gurte vorne in der Länge variabel einstellbar durch Klettverschluss
- Im Rücken verstärkt

Materialien

- 85 % Polyester, 14 % Elastodien, 1 % Nylon

Größe: S–4XL

Farbe: Weiß ○



Art.Nr.:
340-12

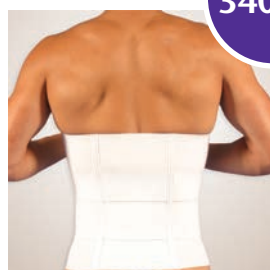

Bauchkompressionsgurt, dreiteilig

340-12 Dreiteiliger Abdominalkompressionsgurt aus strapazierfähigem Stretchgewebe

- Separate Gurte, jeweils 15 cm breit
- Gurte vorne in der Länge variabel einstellbar durch Klettverschluss
- Im Rücken verstärkt

Materialien

- 85 % Polyester, 14 % Elastodien, 1 % Nylon

Größe: S–4XL

Farbe: Weiß ○



Gesicht

DESIGN VERONIQUE® *Gesicht*

Diese Kompressionsmieder sind geeignet für folgende plastisch-ästhetische Verfahren:

- Ohrmuschelplastiken
- Ohrspeicheldrüse
- Liposuktion im Wangen- und Halsbereich
- Fettabsaugung im Kinnbereich
- Kinnaugmentation
- Facelifting
- Stirnlifting
- Halsstraffung



Art.Nr.:
210



Universal-Gesichtskompressionsband

210 Universal-Gesichtskompressionsband 73 cm x 9 cm

- Durch umlaufenden Klettverschluss variabel einstellbar
- Mit zwei Fixierungsbändern 29 cm x 2,5 cm

Materialien

- 78 % Nylon, 13 % Polyester, 9 % Elasthan

Größe: Einheitsgröße

Farbe: Weiß ○ Champagner ●



Art.Nr.:
210-2



Universal-Gesichtskompressionsband

210-2 Universal-Gesichtskompressionsband 75 cm x 5 cm

- Durch umlaufenden Klettverschluss variabel einstellbar
- Mit zwei Fixierungsbändern 29 cm x 2,5 cm

Materialien

- 78 % Nylon, 13 % Polyester, 9 % Elasthan

Größe: Einheitsgröße

Farbe: Weiß ○



Art.Nr.:
210-OB



Occipital Universal-Gesichtskompressionsband

210-OB Occipital Universal-Gesichtskompressionsband mit zwei Bändern 64 cm x 9 cm und 32 cm x 9 cm

- Durch umlaufenden Klettverschluss variabel einstellbar
- Ein Fixierungsband 29 cm x 2,5 cm

Materialien

- 78 % Nylon, 13 % Polyester, 9 % Elasthan

Größe: Einheitsgröße

Farbe: Weiß ○ Champagner ●



Art.Nr.:
210-S



Universal-Gesichtskompressionsband mit Teilung für die Ohren

210-S Universal-Gesichtskompressionsband 70 cm x 10 cm, mit Teilung für die Ohren

- Durch umlaufenden Klettverschluss variabel einstellbar
- Ein Fixierungsband 29 cm x 2,5 cm

Materialien

- 78 % Nylon, 13 % Polyester, 9 % Elasthan

Größe: Einheitsgröße

Farbe: Weiß ○



Art.Nr.:
210-K



Universal-Gesichtskompressionsband mit Heiß-Kalt-Kompressen

210-K Universal-Gesichtskompressionsband
76 cm x 9 cm

- Mit Heiß-Kalt-Kompressen in zwei separaten Taschen aus elastischem Baumwollgewebe 10 cm x 14 cm
- Zwei Fixierungsbänder 29 cm x 2,5 cm

Materialien

- 78 % Nylon, 13 % Polyester, 9 % Elastan

Größe: Einheitsgröße

Farbe: Weiß ○



Art.Nr.:
210-N

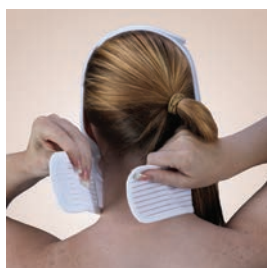
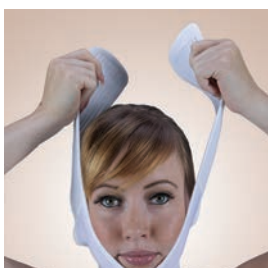

Kompressionsband Gesicht-Kinn-Hals

210-N Gesichts-Kinn-Hals-Kompressionsband mit Powernetgewebe

- Variabler Klettverschluss im Nacken und am Kopf

Materialien

- 75 % Nylon, 25 % Elastan
- Klettband: 78 % Nylon, 13 % Polyester, 9 % Elastan

Größe: M-L

Farbe: Weiß ○ Champagner ●



Produkt-Index

Artikel-Nr.	Artikel	Seite
75	Kompressions-Miederhose ohne Bein mit Reißverschluss	28
85	Kompressions-Miederhose ohne Bein mit Reißverschluss	32
145	Kompressions-Miederhose, Verstärkung im Bauchbereich	28
165	Kompressions-Miederhose ohne Bein, verstärkt	32
210	Universal-Gesichtskompressionsband	60
210-2	Universal-Gesichtskompressionsband 75cm x 5cm	60
210-K	Universal-Gesichtskompressionsband mit Heiß-Kalt-Kompressen	62
210-N	Kompressionsband Gesicht-Kinn-Hals	62
210-OB	Occipital Universal-Gesichtskompressionsband	61
210-S	Universal-Gesichtskompressionsband mit Teilung für die Ohren	61
340-12	Bauchkompressionsgurt, dreiteilig	57
340-9	Bauchkompressionsgurt, zweiteilig	57
350-6	Bauchkompressionsgurt	27
350-9	Bauchkompressionsgurt, zweiteilig	27
450	Kompressions-BH Modell D'Andrea	14
4510	Kompressions-BH Modell Georgette	20
452	Kompressions-BH Modell La Michelle	14
454	Kompressions-BH Modell Allyssandra mit 5 cm Unterbrustband	15
454-1	Kompressions-BH Modell Allyssandra mit 2,5 cm Unterbrustband	15
455-V	Sternum Kompression mit BH	19
455-VN	Sternum Kompression ohne BH	19
457	Kompressions-BH Modell Yesmina ohne Reißverschluss	16
457-Z	Kompressions-BH Modell Yesmina mit Frontreißverschluss	16
458	Kompressions-BH Modell Vianna	17
458-U	Kompressions-BH Modell Vianna Ultra	17
459	Kompressions-BH Modell Ellenora	18
460	Kompressions-BH Modell Josephine	18
461	Kompressionsweste Modell Gabrielle	23
462	Kompressionsweste Modell Sophia	23
510-3	Brustkompressionsband 7,5 cm breit	21
510-6	Brustkompressionsband 15,5 cm breit	21
510-9	Brustkompressionsband 23 cm breit	22
510-J	Brustkompressionsband 7,5 cm breit, mit Spitzeneinsatz	22
510-X	Brustkompressionsband, zweiteilig	20
640	Kompressionsweste, 3-fach verstellbar	50
641	Kompressionsshirt, ohne Ärmel, mit Reißverschluss	51
642	Kompressionsweste mit kurzem Arm	52
743	Miederhose mit knielangem Bein, mit Reißverschluss	55
750	Kompressions-Miederhose mit kurzem Bein und Reißverschluss	29
753	Kompressions-Miederhose mit knielangem Bein und Reißverschluss	30
755	Kompressions-Miederhose mit Bein bis Mitte Wade und Reißverschluss	31
840	Kompressions-Body mit kurzem Bein, verstärkt, mit Reißverschluss	53
850	Kompressions-Miederhose mit kurzem Bein und Reißverschluss	33
851-B	Kompressions-Miederhose mit kurzem Bein, Frontreißverschluss mit Hakenleiste	5

853	Kompressions-Miederhose mit knielangem Bein und Reißverschluss	34
853-H	Kompressions-Miederhose mit knielangem Bein und Reißverschluss	35
854-B	Kompressions-Miederhose mit knielangem Bein, Frontreißverschluss mit Hakenleiste	7
855	Kompressions-Miederhose mit Bein bis Mitte Wade und Reißverschluss	36
855-H	Kompressions-Miederhose mit Bein bis Mitte Wade und Reißverschluss	37
856-B	Kompressions-Miederhose mit Bein bis Mitte Wade, Frontreißverschluss mit Hakenleiste	8
943	Armkompression dreiviertellang mit Unterbrustband	24
1045	Männer-Miederslip mit breitem Kompressionsband	56
1050	Unterziehslip für Frauen	38
1054	Miederslip mit breitem Kompressionsband	38
1240	Kompressionsweste zum Überziehen	50
1241	Kompressionsshirt, ohne Ärmel, zum Überziehen	51
1450	Kompressions-Miederhose mit kurzem Bein ohne Reißverschluss	29
1453	Kompressions-Miederhose, mit knielangem Bein, verstärkt an Bauch u. Hüfte	30
1455	Kompressions-Miederhose mit Bein bis Mitte Wade, verstärkt	31
1640	Kompressions-Body mit kurzem Bein, verstärkt	53
1650	Kompressions-Miederhose, mit kurzem Bein, verstärkt	33
1651-B	Kompressions-Miederhose mit kurzem Bein, verstärkt	6
1653	Kompressions-Miederhose mit knielangem Bein, verstärkt	34
1653-H	Kompressions-Miederhose mit knielangem Bein, verstärkt	35
1654-B	Kompressions-Miederhose mit knielangem Bein, verstärkt	7
1655	Kompressions-Miederhose mit Bein bis Mitte Wade, verstärkt	36
1655-H	Kompressions-Miederhose mit Bein bis Mitte Wade, verstärkt	37
1656-B	Kompressions-Miederhose mit Bein bis Mitte Wade, verstärkt	9
B165	Kompressions-Body ohne Bein, mit BH	42
B1653	Kompressions-Body mit knielangem Bein, mit BH	43
B1655	Kompressions-Body mit Bein bis Mitte Wade, mit BH	44
B85	Kompressions-Body ohne Bein, mit BH und Reißverschluss	42
B850-TCP	Kompressionsbody mit kurzem Bein und BH, mit Reißverschluss	45
B851-B	Kompressions-Body mit kurzem Bein, BH und Reißverschluss	5
B853	Kompressions-Body mit knielangem Bein, mit BH und Reißverschluss	43
B854-B	Kompressions-Body mit knielangem Bein, BH und Reißverschluss	6
B855	Kompressions-Body mit Bein bis Mitte Wade, BH und Reißverschluss	44
B856-B	Kompressions-Body mit Bein bis Mitte Wade, BH und Reißverschluss	8
B943	Armkompression dreiviertellang mit BH	24
BA85	Kompressions-Body ohne Bein mit dreiviertellangem Arm und BH	45
BA853	Kompressions-Body mit knielangem Bein, dreiviertellangem Arm und BH	46
BA855	Kompressions-Body mit Bein bis Mitte Wade, dreiviertellangem Arm und BH	46
BS843	Kompressions-Body mit knielangem Bein und kurzem Arm, mit Reißverschluss	56
BV930	Armkompressionsweste mit kurzem Arm	25
BV933	Armkompressionsweste mit langem Arm	25
DC-64	Kompressionsweste mit Kompressionsband, 3-fach verstellbar	52
DC-65	Kompressionsweste mit kurzem Arm	26
G740	Miederhose mit kurzem Bein, mit Reißverschluss	55
L933	Armkompression mit langem Arm am Schulterband	26
R750	Kompressions-Miederhose mit kurzem Bein und Reißverschluss, extra schmale Taille	39
R754	Kompressions-Miederhose mit knielangem Bein, extra schmale Taille	39
R756	Kompressions-Miederhose mit Bein bis Mitte Wade und Reißverschluss, extra schmale Taille	40
R850	Kompressions-Miederhose mit kurzem Bein und Reißverschluss, extra schmale Taille	40
R854	Kompressions-Miederhose mit knielangem Bein und Reißverschluss, extra schmale Taille	41
R856	Kompressions-Miederhose mit Bein bis Mitte Wade und Reißverschluss, extra schmale Taille	41
V1640	Kompressions-Body mit kurzem Bein, verstärkt	54
V840	Kompressions-Body mit kurzem Bein, verstärkt, mit Reißverschluss	54



Maßtabelle

Wichtig! Unbedingt messen: Die hier angegebenen Größen entsprechen **nicht** den üblichen Kleidergrößen.

Damen...

Größe	Taille	Hüfte	Brust	Unterbrust	Oberarm
XS	53–59	78–85	68–75	63–67	24–26
S	60–67	86–92	76–82	68–77	27–28
M	68–75	93–100	83–93	78–87	29–31
L	76–82	101–108	94–103	88–98	32–33
XL	83–90	109–113	104–113	99–108	34–36
XXL	91–100	114–123	114–123	109–118	37–39
3XL	101–110	124–133	124–133	119–126	40–42
4XL	111–120	134–143	134–143	127–132	43–45

...»Rubenesque«*...

Größe	Taille	Hüfte
XS	45–52	78–85
S	53–59	86–92
M	60–67	93–100
L	68–75	101–108
XL	76–82	109–113
XXL	83–92	114–123
3XL	93–103	124–133
4XL	104–112	134–142

...BHs

Größenbestimmungen für BHs:

Messen Sie vor der OP den Brustumfang unmittelbar unter der Brust. Das ergibt die BH-Größe der Patientin. Wegen der einzigartigen Formgebung der Design Veronique BHs ist keine Angabe einer Körbchengröße erforderlich.

Herren

Größe	Taille	Hüfte	Brust
S	78–85	91–98	88–95
M	86–92	99–105	96–105
L	93–100	106–113	106–115
XL	101–110	114–120	116–126
XXL	111–123	121–131	127–136
3XL	124–136	132–141	137–148
4XL	137–142	142–150	149–158

Wie wird gemessen?

Alle Maße in Zentimetern. Es wird normale Unterwäsche getragen, der Patient steht mit geschlossenen Füßen. Bitte messen Sie eng, aber ohne besondere Spannung auf dem Maßband.

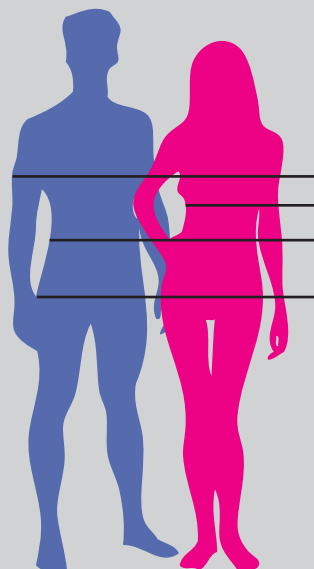

Brust: Gemessen wird der grösste Umfang

Unterbrust: Gemessen wird der Umfang unter der Brust

Taille: Gemessen wird der geringste Umfang der Taille

Hüfte/Oberschenkel: Gemessen wird der größte Umfang zwischen Hüfte und Oberschenkel, ca. 25–30 cm unter der Taille

*Modelle mit besonderer Taillierung für die betont weibliche Figur mit sehr schmaler Taille (»Sanduhr«)

TapMed 

VERKAUF

TapMed 

Medizintechnik Handels GmbH
Gewerbepark 10
34317 Habichtswald-Ehlen
GERMANY
Tel. +49 (0)5606 53060-0
Fax +49 (0)5606 53060-44

www.tapmed.de

www.designveronique.de